இதயம் மேட்ரிமோனிக்கு வாங்க
சந்தோசமா கல்யாணம் பண்ணிக்கிட்டு போங்க
இதயம் மேட்ரிமோனி
அறிமுக சலுகை
பதிவு இலவசம்
www.IdhayamMatrimony.com
Email: admin@idhayammatrimony.com

தினபூமி
thinaboomi.com

இதயம் மேட்ரிமோனிக்கு வாங்க
சந்தோசமா கல்யாணம் பண்ணிக்கிட்டு போங்க
இதயம் மேட்ரிமோனி
அறிமுக சலுகை
பதிவு இலவசம்
www.IdhayamMatrimony.com
Email: admin@idhayammatrimony.com

திருச்சி, செவ்வாய், அக்டோபர் 22, 2024 ▸ சென்னை ▸ மதுரை ▸ திருச்சி ▸ கோவை ▸ நெல்லை ▸ சேலம் ▸ வேலூர் ▸ பாண்டிச்சேரி பக்கம் 08 ₹ 3.00

பிரிக்ஸ் அமைப்பின் 16-வது உச்சி மாநாடு ரஷ்யாவில் இன்று தொடங்குகிறது

...2-ம் பக்கம்

நெருக்கடிகளுக்கு மத்தியிலும் உலகின் நம்பிக்கை ஒளியாக இந்தியா திகழ்கிறது: பிரதமர்

...3-ம் பக்கம்

உலகக்கோப்பை வில்வித்தை போட்டி: 5-வது முறை வெள்ளி வென்றார் இந்திய வீராங்கனை தீபிகா குமாரி

...7-ம் பக்கம்

● சென்னை திருவான்மியூர் அருள்மிகு மருந்தீஸ்வரர் திருக்கோயில் திருமண மண்டபத்தில், இந்து சமய அறநிலையத்துறை திருக்கோயில்கள் சார்பில், 31 புதுமண ஜோடிகளுக்கு திருமணத்தை நேற்று நடத்தி வைத்து, சீர்வரிசைப் பொருட்களை, முதல்வர் மு.க.ஸ்டாலின் வழங்கி வாழ்த்தினார்.

தலா 60 ஆயிரம் ரூபாய் மதிப்பில் சீர்வரிசை:

379 ஜோடிகளுக்கு திருமணம் நடத்தி வைத்தது தமிழக அரசு

சென்னையில் 31 ஜோடிகளுக்கு திருமணத்தை நடத்தி வைத்தார் முதல்வர்

சென்னை, அக். 22-

தமிழக முதல்வர் மு.க.ஸ்டாலின் நேற்று (அக்.21) சென்னை, திருவான்மியூர், மருந்தீஸ்வரர் கோயில் திருமண மண்டபத்தில், இந்து சமய அறநிலையத் துறை திருக்கோயில்கள் சார்பில் 31 ஜோடிகளுக்கு திருமணத்தை நடத்தி வைத்து, சீர்வரிசைப் பொருட்களை வழங்கி வாழ்த்தினார்.

இதுதொடர்பாக வெளியிடப்பட்டுள்ள செய்திக் குறிப்பு: இந்து சமய அறநிலையத்துறையானது தன் ஆளுகைக்குட்பட்ட கோயில்களில் திருப்பணிகள் மேற்கொண்டு குடமுழுக்கு நடத்துதல், திருத்தேர் மற்றும் குளங்களை சீரமைத்தல், பக்தர்களுக்கான அடிப்படை வசதிகளை மேம்படுத்தி வழங்குதல், கோயில் சொத்துக்களை ஆக்கிரமிப்பாளர்களிடமிருந்து மீட்டெடுத்து பாதுகாத்தல் போன்ற பணிகளை செம்மையாக மேற்கொண்டு வருகிறது.

மேலும், கோயில்கள் சார்பில் கல்வி மற்றும் தொண்டு நிறுவனங்களை நிறுவி அறப்பணிகளை மேற்கொள்ளுதல், சித்தர்களுக்கும், அருளாளர்களுக்கும் விழா எடுத்து சிறப்பு செய்தல், பொருளாதாரத்தில் பின்தங்கிய ஜோடிகளுக்கும், மாற்றுத்திறனாளி ஜோடிகளுக்கும் சீர்வரிசைகளை வழங்கி திருமணம் செய்து வைத்தல், மகா சிவராத்திரி மற்றும் நவராத்திரி பெருவிழாவினை பக்தர்கள் பங்கேற்புடன் சிறப்புற நடத்துதல் போன்ற பணிகளை சீரிய முறையில் மேற்கொண்டு வருகிறது.

2022-2023 ஆம் ஆண்டுக்கான இந்து சமய அறநிலையத்துறையின் மானியக் கோரிக்கை அறிவிப்பின்படி, கோயில்கள் சார்பில் 500 ஜோடிகளுக்கு திருமணத்தை நடத்தி வைத்திடும் வகையில் கடந்த 4.12.2022 அன்று தமிழக முதல்வர் 25 ஜோடிகளுக்கு தலைமையேற்று திருமணத்தை நடத்தி வைத்து சீர்வரிசைப் பொருட்களை வழங்கினார். அதனைத் தொடர்ந்து மாநிலம் முழுவதும் மொத்தம் 500 ஜோடிகளுக்கு திருமணங்கள் நடத்தி வைக்கப்பட்டன.

அதனைத் தொடர்ந்து, 2023-2024 ஆம் ஆண்டுக்கான இந்து சமய அறநிலையத்துறையின் மானியக் கோரிக்கை அறிவிப்பின்படி, "பொருளாதாரத்தில் பின்தங்கிய ஜோடிகளுக்கு திருக்கோயில்கள் சார்பாக 4 கிராம் பொன் தாலி உட்பட ரூ.50,000 மதிப்பிலான சீர்வரிசைப் பொருட்களுடன் 600 ஜோடிகளுக்கு திருமண விழா நடத்தி வைக்கப்படும்" என அறிவிக்கப்பட்டதை தொடர்ந்து, முதற்கட்டமாக தமிழக முதல்வர் 7.07.2023 அன்று 34 ஜோடிகளுக்கு திருமணத்தை தலைமையேற்று நடத்தி வைத்து, சீர்வரிசைப் பொருட்களை வழங்கினார்.

இந்த அரசு பொறுப்பேற்றபின், 2022-2023 ஆம் நிதியாண்டில் 500 ஜோடிகளுக்கும், 2023-2024 ஆம் நிதியாண்டில் 600 ஜோடிகளுக்கும், என மொத்தம் 1,100 ஜோடிகளுக்கு திருக்கோயில்கள் சார்பில் திருமணங்கள் நடத்தி வைக்கப்பட்டுள்ளன.

2024-2025 ஆம் நிதியாண்டுக்கான இந்து சமய அறநிலையத்துறை மானியக் கோரிக்கையில் "பொருளாதாரத்தில் பின் தங்கிய 700 ஜோடிகளுக்கு திருக்கோயில்கள் சார்பாக 4 கிராம் தங்கத் தாலி உட்பட ரூ.60,000 மதிப்பில் சீர்வரிசைகள் வழங்கி திருமணம் நடத்தி வைக்கப்படும்" என அறிவிக்கப்பட்டது. இந்த அறிவிப்பினை நிறைவேற்றிடும் வகையில், முதற்கட்டமாக சென்னை மாவட்ட திருக்கோயில்கள் சார்பில் 31 ஜோடிகளுக்கு முதல்வர் ஸ்டாலின் நேற்றையதினம் (அக்.21) திருமணத்தை நடத்தி வைத்து, பரிசுகள் மற்றும் சீர்வரிசைப் பொருட்களை வழங்கி, மணமக்களை வாழ்த்தினார்.

சென்னை உட்பட மாநிலம் முழுவதும் நேற்று மட்டும் மொத்தம் 379 ஜோடிகளுக்கு திருமணங்கள் நடத்தி வைக்கப்பட்டன. ஜோடிகளுக்கு மாங்கல்யத்துடன் சீர்வரிசைப் பொருட்களாக கட்டில், பீரோ, மெத்தை, தலையணைகள், சமையல் எரிவாயு அடுப்பு, வெட்கிரைண்டர், மிக்சி, குக்கர், சமையல் பாத்திரங்கள் உள்ளிட்ட பொருட்கள் வழங்கப்பட்டன என்று அதில் தெரிவிக்கப்பட்டுள்ளது.

தீபாவளி: வரும் 28-ம் தேதி முதல் 3 நாட்களுக்கு

தமிழகம் முழுவதும் 14,086 சிறப்பு பஸ்கள் இயக்கம்

போக்குவரத்துத்துறை அமைச்சர் சிவசங்கர் அறிவிப்பு

சென்னை, அக். 22-

தீபாவளி பண்டிகைக்காக சொந்த ஊர் செல்லும் மக்களுக்காக அக்.28ம் தேதி முதல் அக்.30-ம் தேதி வரையிலான 3 நாட்களில், சென்னையில் இருந்து 11,176 சிறப்பு பேருந்துகள் இயக்கப்படவுள்ளதாக அமைச்சர் சிவசங்கர் தெரிவித்துள்ளார். தீபாவளிக்கு, பொதுமக்கள் சொந்த ஊர் செல்வதற்காக, மொத்தமாக 14,086 பேருந்துகள் இயக்குவதற்கு நடவடிக்கை எடுக்கப்பட்டுள்ளது என்றார். மேலும் இந்த ஆண்டு 1 லட்சத்து 20 ஆயிரம் முன்பதிவுகள் இருக்கும் என்றும் அவர் தெரிவித்தார்.

அமைச்சர் ஆலோசனை

தீபாவளியையொட்டி சிறப்பு பேருந்துகள் இயக்குவது குறித்து சென்னையில் தமிழக போக்குவரத்து துறை அமைச்சர் எஸ்.எஸ்.சிவசங்கர், நேற்று (அக்.21) ஆலோசனை நடத்தினார். பின்னர், செய்தியாளர்களைச் சந்தித்த அவர் கூறியதாவது: தீபாவளிக்கு, பொதுமக்கள் சொந்த ஊர் செல்வதற்காக, 14,086 பேருந்துகள் இயக்குவதற்கு நடவடிக்கை எடுக்கப்பட்டுள்ளது.

சென்னையில் இருந்து

இதில் சென்னையில் இருந்து மட்டும், 11,176 பேருந்துகள் இயக்கப்படும். அக்.28ம் தேதியன்று, வழக்கமாக இயக்கப்படும் 2,092 பேருந்துகளுடன் 700 சிறப்பு பேருந்துகள் கூடுதலாக இயக்கப்படும். அக்.29-ம் தேதியன்று 2,125 பேருந்துகள் கூடுதலாக இயக்கப்படும். அக்.30ம் தேதியன்று வழக்கமான பேருந்துகளுடன், 2,075 பேருந்துகள் கூடுதலாக இயக்கப்படும். எனவே, வழக்கமாக இயக்கப்படும் பேருந்துகளுடன் 4,900 சிறப்பு பேருந்துகள் கூடுதலாக இயக்கப்படும்.

நெரிசலை தவிர்க்க....

இந்த ஆண்டு நெரிசலை தவிர்ப்பதற்காக, கிளாம்பாக்கத்தில் இருந்து புதுச்சேரி, கடலூர், சிதம்பரம், திருச்சி, மதுரை, தூத்துக்குடி, செங்கோட்டை, திருநெல்வேலி, கன்னியாகுமரி, திருவண்ணாமலை, போளூர், வந்தவாசி, கும்பகோணம் மற்றும் தஞ்சாவூர் மார்க்கமாக செல்லும் பேருந்துகள் இயக்கப்படும். கோயம்பேட்டில் இருந்து, கிழக்கு கடற்கரை சாலை, காஞ்சிபுரம், வேலூர், பெங்களூரு மற்றும் திருத்தணி மார்க்கமாக செல்லும் பேருந்துகள் இயக்கப்படும். மாதவரம் புதிய பேருந்து நிலையத்தில் இருந்து பொன்னேரி, ஊத்துக்கோட்டை வழியாக ஆந்திர மாநிலம் மார்க்கமாக செல்லும் பேருந்துகளும், வழக்கமாக திருச்சி, சேலம் மற்றும் கும்பகோணம், திருவண்ணாமலைக்கு இயக்கப்படும் பேருந்துகளும் இயக்கப்படும்.

கிளாம்பாக்கத்தில்...

மேலும், நெரிசலை தவிர்ப்பதற்காக, கிளாம்பாக்கத்தில் இருந்து புதுச்சேரி, கடலூர், சிதம்பரம், திருச்சி, மதுரை, தூத்துக்குடி, செங்கோட்டை, திருநெல்வேலி, கன்னியாகுமரி, திருவண்ணாமலை, போளூர், வந்தவாசி, கும்பகோணம் மற்றும் தஞ்சாவூர் மார்க்கமாக செல்லும் பேருந்துகள் இயக்கப்படும். கோயம்பேட்டில் இருந்து, கிழக்கு கடற்கரை சாலை, காஞ்சிபுரம், வேலூர், பெங்களூரு மற்றும் திருத்தணி மார்க்கமாக செல்லும் பேருந்துகள் இயக்கப்படும்.

கூடுதல் பேருந்துகள்...

மாதவரத்தில் இருக்கிற புதிய பேருந்து நிலையத்தில் இருந்து பொன்னேரி, ஊத்துக்கோட்டை வழியாக ஆந்திர மாநிலம் மார்க்கமாக செல்லும் பேருந்துகளும், வழக்கமாக திருச்சி, சேலம் மற்றும் கும்பகோணம், திருவண்ணாமலைக்கு இயக்கப்படும் பேருந்துகளும் இயக்கப்படும். கடந்த இரண்டு ஆண்டுகளில் இருந்ததை விட, இந்தாண்டு கூடுதலான பேருந்துகள் இயக்குவதற்கு நடவடிக்கை எடுக்கப்பட்டிருக்கிறது.

சென்னை திரும்ப....

2021ம் ஆண்டு 9,929 பேருந்துகள் இயக்கப்பட்டது. 2022-ம் ஆண்டு 10,757 பேருந்துகள் இயக்கப்பட்டன. கடந்தாண்டு

(கடைசி பக்கம் பார்க்க)

அதிகபட்சமாக ரூ.16,800 கிடைக்கும்:

டாஸ்மாக் ஊழியர்களுக்கு தீபாவளி போனஸ் அறிவிப்பு

சென்னை, அக். 22-

டாஸ்மாக் ஊழியர்களுக்கு தமிழக அரசு போனஸ் அறிவித்துள்ளது. அதன்படி சி மற்றும் டி பிரிவு ஊழியர்களுக்கு அதிகபட்சமாக 16,800 ரூபாய் வரை போனஸ் கிடைக்க வாய்ப்புள்ளது.

இந்தியா உள்ளிட்ட பல்வேறு நாடுகளில் இந்த ஆண்டுக்கான தீபாவளி பண்டிகை வரும் 31-ம் தேதி (31.10.2024) கொண்டாடப்பட உள்ளது. இதனையொட்டி தீபாவளிக்கு அடுத்த நாளான நவம்பர் 1ஆம் தேதி அரசு அலுவலகங்கள், பொதுத்துறை நிறுவனங்கள், பள்ளி, கல்லூரிகள் உள்ளிட்ட கல்வி நிறுவனங்களுக்கு நவம்பர் 1ஆம் தேதி விடுமுறை எனத் தமிழக அரசு அறிவித்திருந்தது. இதற்கிடையே தமிழநாடு மாசுக் கட்டுப்பாடு வாரியம் பட்டாசு வெடிக்க நேரக் கட்டுப்பாடு உள்ளிட்ட பல்வேறு நிபந்தனைகளை விதித்தது.

இது தொடர்பாகப் பிறப்பிக்கப்பட்ட உத்தரவில், காலை 6 மணி முதல் 7 மணி வரையும், இரவு 7 மணி முதல் 8 மணி வரையும் மட்டுமே பட்டாசுகளை வெடிக்க வேண்டும். அதிக ஒலி எழுப்பும் சரவெடி உள்ளிட்ட பட்டாசுகளைத் தவிர்க்க வேண்டும். குறைந்த ஒலியுடன் குறைந்த அளவில் காற்று மாசுபடுத்தும் தன்மை கொண்ட பசுமை பட்டாசுகளை மட்டுமே வெடிக்க வேண்டும். மருத்துவமனைகள், வழிபாட்டுத்தலங்கள் மற்றும் அமைதி காக்கப்படும் இடங்களில் பட்டாசு வெடிப்பதைத் தவிர்க்க வேண்டும். குடிசைப் பகுதிகள் மற்றும் எளிதில் தீப்பற்றக் கூடிய இடங்களுக்கு அருகில் பட்டாசு வெடிப்பதைத் தவிர்க்க வேண்டும். இந்த அறிவுறுத்தல்களைப் பொதுமக்கள் கட்டாயம் கடைப்பிடிக்க வேண்டும் எனத் தெரிவிக்கப்பட்டிருந்தது.

இதற்கிடையே அனைத்து அரசு பொதுத் துறை நிறுவனங்களில் பணிபுரியும் சி மற்றும் டி பிரிவு தொழிலாளர்கள் மற்றும் பணியாளர்களுக்கு 20 விழுக்காடு வரை போனஸ் மற்றும் கருணைத் தொகை வழங்கப்படும் எனத் தமிழக முதல்வர் மு.க.ஸ்டாலின் அறிவித்திருந்தார். இந்நிலையில் டாஸ்மார்க் ஊழியர்களுக்குத் தீபாவளிக்கான போனஸ் வழங்குவதாகத் தமிழக அரசு அறிவித்துள்ளது.

இது தொடர்பாக முதல்வர் மு.க.ஸ்டாலின் வெளியிட்டுள்ள அறிவிப்பில், டாஸ்மார்க் ஊழியர்களுக்கு அதிகபட்சமாக 16,800 ரூபாய் தீபாவளி போனஸ் ஆகக் கிடைக்கும் எனவும் அந்த உத்தரவில் தெரிவிக்கப்பட்டுள்ளது. இதன் மூலம் 20,000க்கும் மேற்பட்ட ஊழியர்களுக்குத் தீபாவளி போனஸ் கிடைக்கும் என்றும் அந்த உத்தரவில் குறிப்பிடப்பட்டுள்ளது.

ஒரு பவுன் ரூ.58,400-க்கு விற்பனை:

தொடர்ந்து புதிய உச்சம் தொடும் தங்கம் விலை

சென்னை, அக். 22-

ஒரு பவுன் ரூ.58,400-க்கு விற்பனையாகி தொடர்ந்து புதிய உச்சம் தொட்டுள்ளது தங்கம் விலை. தங்கம் விலை மார்ச் மாதம் சவரனுக்கு ரூ.50 ஆயிரத்தை கடந்த நிலையில், 2 மாத இடைவெளியில், அதாவது மே மாதத்தில் ரூ.55 ஆயிரம் என்ற நிலையையும் கடந்து புதிய உச்சத்தை தொட்டது. தொடர்ந்து விலை அதிகரித்து வந்த நிலையில், கடந்த ஜூலை மாதம் 23-ந் தேதி மத்திய பட்ஜெட்டில் தங்கத்தின் மீதான இறக்குமதி வரி குறைக்கப்பட்டதால், அதன் விலை அதிரடியாக சரிந்தது. அன்றைய நாளில் மட்டும் பவுனுக்கு ரூ.2,200 குறைந்திருந்தது.

அதன் தொடர்ச்சியாகவும் விலை சரியத் தொடங்கி கடந்த ஆகஸ்டு மாதம் ரூ.50 ஆயிரத்து 640-க்கு வந்தது. ஒரு கட்டத்தில் ரூ.50 ஆயிரத்துக்கு கீழ் செல்லும் என்றெல்லாம் பேசப்பட்டது. ஆனால் அந்த நிலை அப்படியே மாறியது. எந்த அளவுக்கு குறைந்து வந்ததோ, அதே வேகத்தில் மீண்டும் உயர ஆரம்பித்தது. ஒரே வாரத்தில் பவுனுக்கு ரூ.2 ஆயிரம் வரை அதிகரித்தது. அதன் பின்னரும் விலை உயர்ந்து, கடந்த மாதம் (செப்டம்பர்) ரூ.55 ஆயிரத்தையும் தாண்டியது. மேலும் விலை ஏறுமுகத்தில் காணப்பட்டு, ரூ.56 ஆயிரம் என்ற நிலையையும் கடந்தது. இந்த மாதம் தொடக்கத்தில் இருந்து ரூ.56 ஆயிரம் முதல் ரூ.57 ஆயிரம் வரையில் ஏற்ற, இறக்கத்துடன் இருந்து வந்தது.

இந்த ஏற்ற, இறக்கத்துக்கு கடந்த 16-ந் தேதி ஒரு முற்றுப்புள்ளி வைத்தது போல, ஒரு சவரன் ரூ.57 ஆயிரத்தை கடந்தது. ரூ.57 ஆயிரத்தை கடந்த 3-வது நாளில் ரூ.58 ஆயிரத்தையும் தங்கம் விலை தாண்டி அதிர்ச்சியை கொடுத்துவிட்டது. சென்னையில் 22 கேரட் ஆபரணத் தங்கம் விலை நேற்று முன்தினம் சவரன் ரூ.58 ஆயிரத்துக்கு 240-க்கு விற்பனையானது. இந்நிலையில் நேற்று சென்னையில் 22 கேரட் ஆபரணத் தங்கத்தின் விலை சவரனுக்கு ரூ.160 உயர்ந்து ரூ.58 ஆயிரத்து 400-க்கு விற்பனையானது. தங்கம் விலை கிராமுக்கு ரூ.20 உயர்ந்து ரூ.7,300-க்கு விற்பனையானது. வெள்ளி விலையில் நேற்று மாற்றம் இல்லை. வெள்ளி விலை

(கடைசி பக்கம் பார்க்க)

தமிழகத்தில் தேனி, மதுரை உள்ளிட்ட

9 மாவட்டங்களில் இன்று கனமழை பெய்ய வாய்ப்பு

சென்னை, அக். 22-

தமிழகதத்தில் தேனி, திண்டுக்கல், மதுரை உள்ளிட்ட 9 மாவட்டங்களில் இன்று கனமழை பெய்ய வாய்ப்புள்ளது என சென்னை வானிலை மையம் தெரிவித்துள்ளது.

இது குறித்து சென்னை வானிலை மையம் வெளியிட்டுள்ள அறிக்கையில் கூறியிருப்பதாவது: இன்று (அக்., 22) தமிழகத்தில் அநேக இடங்களிலும், புதுச்சேரி மற்றும் காரைக்கால் பகுதிகளிலும், இன்று (அக்.,22), நாளை (அக்.,23) இடி, மின்னலுடன் கூடிய லேசானது முதல் மிதமான மழை பெய்யக்கூடும். திருப்பூர், ஈரோடு, நீலகிரி, கோயம்புத்தூர், தேனி, திண்டுக்கல், மதுரை, கரூர் மற்றும் திருச்சி ஆகிய 9 மாவட்டங்களில் இன்று ஒரிரு இடங்களில் கனமழை பெய்ய வாய்ப்புள்ளது.

தஞ்சாவூர், புதுக்கோட்டை, சிவகங்கை, மதுரை, தேனி மற்றும் திண்டுக்கல் ஆகிய மாவட்டங்களில் நாளை (அக்.,23ம் தேதி) ஒரிரு இடங்களில் கனமழை பெய்ய வாய்ப்புள்ளது. சென்னையில் அடுத்த 48 மணி நேரத்திற்கு வானம் ஓரளவு மேகமூட்டத்துடன் காணப்படும். நகரின் ஒரு சில பகுதிகளில் இடி, மின்னலுடன் கூடிய லேசான முதல் மிதமான மழை பெய்ய வாய்ப்புள்ளது. இவ்வாறு அந்த அறிக்கையில் தெரிவிக்கப்பட்டுள்ளது.

மார்க்கெட் விலை நிலவரம்

BSE	NSE
-73.48	-72.95
பாயின்ட்	பாயின்ட்
81,151.27	24,781.10

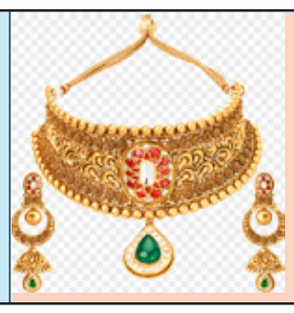

தங்கம்
1 சவரன் ₹ 58,416
1 கிராம் ₹ 7,302

வெள்ளி
1 கிலோ ₹ 109,000
1 கிராம் ₹ 109.00

டாலர் ₹ 84.07

பெட்ரோல் ₹ 100.75
டீசல் ₹ 92.34

பிரிக்ஸ் அமைப்பின் 16-வது
உச்சிமாநாடு ரஷ்யாவில் இன்று தொடங்குகிறது

மாஸ்கோ, அக். 22-

பிரிக்ஸ் அமைப்பின் 16-வது உச்சிமாநாடு ரஷ்யாவில் இன்று தொடங்குகிறது, ரஷ்ய அதிபர் புதின் அழைப்பை ஏற்று பிரிக்ஸ் மாநாட்டில் பிரதமர் மோடி பங்கேற்கிறார்.

பிரேசில், ரஷ்யா, இந்தியா, சீனா, தென் ஆப்பிரிக்கா ஆகிய 5 நாடுகளை உள்ளடக்கிய கூட்டமைப்பு `பிரிக்ஸ்' (BRICS) என்று அழைக்கப்படுகிறது. இந்தக் கூட்டமைப்பின் மாநாடு ஆண்டுதோறும் நடைபெற்று வருகிறது. அந்த வகையில் 2024-ம் ஆண்டுக்கான பிரிக்ஸ் அமைப்பின் 16-வது உச்சிமாநாடு ரஷ்யாவின் தலைமையில் நடைபெற உள்ளது. ரஷ்யாவில் உள்ள காசான் பகுதியில் வரும் 22, 23 ஆகிய தேதிகளில் நடைபெறும் பிரிக்ஸ் உச்சிமாநாட்டில் பங்கேற்பதற்காக பிரதமர் மோடிக்கு, ரஷ்ய அதிபர் புதின் அழைப்பு விடுத்திருந்தார்.

இந்நிலையில், இந்த அழைப்பை ஏற்று பிரதமர் மோடி, ரஷ்யாவுக்குச் செல்ல உள்ளார். தனது பயணத்தின் போது, பிரிக்ஸ் உறுப்பு நாடுகளின் பிரதிநிதிகள் மற்றும் பல்வேறு நாடுகளின் தலைவர்களுடன் பிரதமர் மோடி இருதரப்பு பேச்சுவார்த்தையை நடத்துவார் என எதிர்பார்க்கப்படுகிறது.

மேலும், 16-வது பிரிக்ஸ் உச்சி மாநாடு `உலகளாவிய வளர்ச்சி மற்றும் பாதுகாப்புக்கான பலதரப்பு வாதத்தை வலுப்படுத்துதல்' என்ற கருப்பொருளுடன் நடைபெற உள்ளது. இந்த மாநாட்டில், இதுவரை பிரிக்ஸ் அமைப்பு மூலம் செயல்படுத்தப்பட்ட முயற்சிகளின் தற்போதைய நிலை மற்றும் எதிர்கால ஒத்துழைப்புக்கான சாத்தியங்கள் ஆகியவை குறித்து விவாதிக்கப்படும் என்று மத்திய வெளியுறவுத் துறை அமைச்சகம் தெரிவித்துள்ளது.

பிரிக்ஸ் மாநாட்டில் உலகளாவிய சமூகத்தை பாதிக்கும் முக்கியமான பிரச்சினைகள் குறித்து விவாதிக்கப்படும் என எதிர்பார்க்கப்படுகிறது. இதற்கிடையே, நீண்ட காலமாக நடந்து வரும் உக்ரைன் உடனான போரை முடிவுக்கு கொண்டு வர ரஷ்ய அதிபர் புதினிடம் பிரதமர் மோடி வலியுறுத்துவார் என தெரிகிறது. முன்னதாக கடந்த 2023-ம் ஆண்டுக்கான 15-வது உச்சி மாநாடு தென்னாப்பிரிக்காவின் தலைநகர் ஜோகன்னஸ்பர்க்கில் நடைபெற்றது குறிப்பிடத்தக்கது.

வெண்ணமலை கோவில் நில பிரச்சனை:
சீமான் தங்கியுள்ள ஓட்டல் முன்பாக போலீஸ் குவிக்கப்பட்டதால் பரபரப்பு

கரூர், அக். 22-

வெண்ணமலை கோவில் நில பிரச்சனை சம்பந்தமாக மக்களை சந்திக்க நாம் தமிழர் கட்சி ஒருங்கிணைப்பாளர் முடிவு செய்தார். இதற்கான கரூர் சென்ற அவர் ஓட்டல் ஒன்றில் தங்கியுள்ளார். இந்த ஓட்டல் முன் திடீரென போலீசார் குவிக்கப்பட்டுள்ளனர். மக்களை சீமான் சந்திப்பதை தடுத்து நிறுத்துவதற்காக போலீசார் குவிக்கப்பட்டதாக தெரிகிறது.

இந்த தகவல் அறிந்ததும் சீமான் தங்கியுள்ள ஓட்டல் முன்பு நாம் தமிழர் கட்சி நிர்வாகிகள் குவியத் தொடங்கினர். சீமானை இவர்கள் சந்திக்க சென்றதையும் போலீசார் தடுத்து நிறுத்தினர். இதனால் அப்பகுதியில் பரபரப்பான சூழ்நிலை ஏற்பட்டது. இதற்கிடையே வாக்குவாத்தில் ஈடுபட்ட பொது மக்கள் மற்றும் நாம் தமிழர் கட்சி நிர்வாகிகளை போலீசார் கைது செய்தனர்.

கரூர் மாவட்டம் வெண்ணைமலையில் பால சுப்ரமணிய திருக்கோவிலை சுற்றியுள்ள பல நூறு ஏக்கர் நிலங்கள், கோவிலுக்கு சொந்தமான இடங்கள் எனக்கூறி அதனை மீட்கும் நடவடிக்கைகளில் அறிநிலைத்துறை ஈடுபட்டுள்ளது. இதன் தொடர்பாக வீடுகள் மற்றும் கடைகளுக்கு சீல் வைக்கும் பணியில் கடந்த மாதம் அதிகாரிகள் ஈடுபட்டனர்.

இது தொடர்பாக பாதிக்கப்பட்ட மக்கள் மற்றும் வியாபாரிகளை சந்திப்பதற்காக சீமான் கரூர் சென்றார். சீமானை சந்திக்க பொதுமக்களும் கூடியிருந்தனர். நாம் தமிழர் கட்சி நிர்வாகிகளும் கூடியிருந்தனர். இந்த நிலையில்தான் போலீசார் குவிக்கப்பட்டிருந்தது அங்கு பரபரப்பை ஏற்படுத்தியது.

விமானங்களுக்கு வெடிகுண்டு மிரட்டல் விடுக்கும் பிரச்சனைக்கு விரைவில் தீர்வு
மத்திய அமைச்சர் மோகன் நாயுடு தகவல்

புதுடெல்லி, அக். 22-

விமானங்களுக்கு வெடிகுண்டு மிரட்டல் விடுக்கும் பிரச்சனைக்கு விரைவில் தீர்வு காணப்படும் என்று மத்திய விமானப் போக்குவரத்துத் துறை மந்திரி மோகன் நாயுடு தெரிவித்துள்ளார்.

இந்தியாவில் இருந்து உள்நாட்டு நகரங்கள் மற்றும் வெளிநாடுகளுக்கு இயக்கப்படும் பல்வேறு விமானங்களுக்கு வெடிகுண்டு மிரட்டல் விடுக்கும் சம்பவங்கள் கடந்த சில நாட்களாக நடந்து வருகிறது. இ-மெயில்கள் மற்றும் சமூக வலைத்தளங்கள் மூலமாக வரும் இந்த மிரட்டல்களை தொடர்ந்து அவற்றில் சோதனை நடத்தப்படுகின்றன. அப்போது அவை வெறும் புரளிகளாக இருப்பது அம்பலமாகி வருகிறது.இதைப்போல பல்வேறு விமான நிலையங்களிலும் வெடிகுண்டு புரளிகள் கிளப்பி விடப்படுகின்றன.

இந்த மிரட்டல் சம்பவங்கள் நாடு முழுவதும் விமான பயணிகள் மற்றும் அதிகாரிகள் மத்தியில் பெரும் பீதியை ஏற்படுத்தி வருகிறது. எனவே இந்த சம்பவங்களை கட்டுப்படுத்த மத்திய அரசும், விசாரணை அமைப்புகளும் தீவிர நடவடிக்கை எடுத்து வருகின்றன. இதற்காக கடுமையான விதிமுறைகளை அமல்படுத்தவும் திட்டமிடப்பட்டு உள்ளது. ஆனாலும் இந்த மிரட்டல் சம்பவங்கள் தொடர்ந்து வருகின்றன.

அந்தவகையில் நேற்று முன்தினம் ஒரே நாளில் 24 விமானங்களுக்கு வெடிகுண்டு மிரட்டல் விடுக்கப்பட்டன. இதில் விஸ்தாரா, இண்டிகோ, ஏர் இந்தியா நிறுவனங்களை சேர்ந்த தலா 6 விமானங்கள் இலக்காகி இருந்தன. மிரட்டலுக்கு உள்ளான விமானங்களில் சோதனை நடத்தப்பட்டதில், அவை அனைத்தும் புரளி என தெரியவந்தது. இதற்கிடையே சென்னையில் இருந்து அந்தமான் செல்ல இருந்த ஸ்பைஸ்ஜெட் விமானத்துக்கு வெடிகுண்டு மிரட்டல் வந்தது. அதை சோதனை செய்தபோது அது வெறும் புரளி என தெரியவந்தது.

இவ்வாறு 24 விமானங்களுக்கு வெடிகுண்டு மிரட்டல் விடுக்கப்பட்டதன் மூலம் இதுவரை மிரட்டலுக்கு உள்ளான விமானங்களின் எண்ணிக்கை 90-ஐ கடந்து உள்ளது. இதைத்தொடர்ந்து சிவில் விமான பாதுகாப்பு அமைப்பு அதிகாரிகள் பல்வேறு விமான நிறுவனங்களின் பிரதிநிதிகளுடன் தீவிர ஆலோசனை நடத்தினர்.

இந்நிலையில் விமான போக்குவரத்துக்கு இடையூறு ஏற்படுத்தும் அச்சுறுத்தல் புரளிகளுக்கு விரைவில் தீர்வு காணப்படும் என்று மத்திய விமானப் போக்குவரத்துத் துறை மந்திரி மோகன் நாயுடு தெரிவித்துள்ளார். இதுதொடர்பாக செய்தியாளர்களிடம் பேசிய அவர், ''கடந்த சில நாட்களாக விமானங்களுக்கு வெடிகுண்டு மிரட்டல் விடுக்கும் நிகழ்வுகள் தொடர்ந்து நடக்கிறது. மிரட்டல் அழைப்புகளை உன்னிப்பாக ஆராய்ந்து வருகிறோம். உளவுத்துறை மற்றும் புலனாய்வுத்துறை மூலம் மிரட்டல் விடுக்கும் நபர்களை கண்டுபிடித்து உரிய நடவடிக்கை எடுக்கப்படும். விரைவில் இந்த பிரச்னைக்கு தீர்வு காணப்படும்'' என்று அவர் உறுதி அளித்தார்.

ரஷ்யா மற்றும் வடகொரியா கூட்டணியால் அச்சுறுத்தல்
உக்ரைன் அதிபர் ஜெலன்ஸ்கி எச்சரிக்கை

கீவ், அக். 22-

ரஷ்யா மற்றும் உக்ரைன் இடையேயான போரானது 2 ஆண்டுகளை கடந்து நீடித்து வருகிறது. தொடக்கத்தில் கீவ், கார்கிவ், டொனெட்ஸ்க் உள்ளிட்ட பல நகரங்களை ரஷ்யா கைப்பற்றியது. இதன் பின்னர் அவற்றை உக்ரைன் பதிலடி கொடுத்து மீட்டது. எனினும், இரு நாடுகளும் போரை தீவிரப்படுத்தி உள்ளன. போரை முடிவுக்கு கொண்டு வரும் தூதரக மற்றும் அமைதி பேச்சுவார்த்தை எதுவும் பெரிய பலன் தரவில்லை.

இந்நிலையில், ரஷ்யாவுக்கு ராணுவ உதவியை வடகொரியா செய்து வருகிறது என தகவல் வெளியானது. ராணுவ வீரர்களையும் அனுப்பி வருகிறது. இது போரை தீவிரப்படுத்தும் முயற்சியாக பார்க்கப்படுகிறது. இதுபற்றி உக்ரைன் அதிபர் ஜெலன்ஸ்கி கூறும் போது, ரஷ்யா மற்றும் வடகொரியா இடையே ஏற்பட்டு உள்ள கூட்டணிக்கு உலக தலைவர்கள் வெளிப்படையாக கண்டனம் தெரிவித்து உள்ளனர்.

இதற்காக நன்றி தெரிவித்து கொள்கிறேன் என அவர் குறிப்பிட்டார். இந்த ஆபத்து தரும் கூட்டணியால் போர் நீளும் என அவர்கள் வெளிப்படையாக பேசி வருகின்றனர். வடகொரியாவிடம் இருந்து ஆயுதங்கள் ரஷ்யாவுக்கு விநியோகிக்கப்படுகின்றன.

இந்த உதவிக்கு பதிலாக, ரஷ்யா அதனை எப்படி திருப்பி செலுத்த போகிறது? என கேட்டுள்ள அவர், ரஷ்யாவுக்கு ராணுவ அதிகாரிகளையும் வடகொரியா அனுப்பி வருவது பற்றிய தகவலை வெளியிட்டார். இந்த தீவிர அச்சுறுத்தல் பற்றி சர்வதேச நட்பு நாடுகள் ஒரு வெளிப்படையான பதிலை தர வேண்டும் என உக்ரைன் அரசு எதிர்பார்க்கிறது என்றும் அவர் வலியுறுத்தி உள்ளார்.

இதற்கான சான்றுகளை செயற்கைக்கோள்கள் வழியேயும் மற்றும் ரஷ்யாவில் இருந்து வெளிவரும் வீடியோக்களால் நாம் அனைவரும் காண முடியும் என்றும் அவர் கூறியுள்ளார். இதனால், போர் நீடிக்குமே தவிர, உலக அளவில் ஒருவருக்கும் பலன் ஏற்படாது என தெரிவித்ததுடன், போரானது விரைவில் முடிவுக்கு வர வேண்டும் என்றும் அவர் தெரிவித்து உள்ளார்.

அமெரிக்க அதிபர் தேர்தல்:
பிரெஞ்ச் பிரைஸ் தயாரித்து வாக்கு சேகரித்தார் டிரம்ப்..!

பென்சில்வேனியா, அக். 22-

அமெரிக்க அதிபர் தேர்தலில் பிரெஞ்ச் பிரைஸ் தயாரித்து வாக்கு சேகரித்தார் குடியரசு கட்சி சார்பில் போட்டியிடும் வேட்பாளர் டொனால்டு டிரம்ப்.

அடுத்த மாதம் அமெரிக்காவில் அதிபர் தேர்தல் நடக்க உள்ளது. இதில் குடியரசுக் கட்சி சார்பாக முன்னாள் அமெரிக்க அதிபர் டொனால்டு டிரம்ப் மீண்டும் களம் காண்கிறார். தேர்தல் பிரசாரத்திற்காக, பென்சில் வேனியா சென்ற டிரம்ப் மக்களின் வாக்குகளை ஈர்ப்பதற்காக பிரெஞ்ச் பிரைஸ் செய்து, அதை நேர்த்தியாக பேக் செய்துள்ளார்.

இது தொடர்பாக தனது 'எக்ஸ்' தளத்தில் டிரம்ப் வெளியிட்டுள்ள காணொளியில், மெக் டொனால்ட்ஸ் நிர்வாகியிடம், ''எனக்கு வேலை வேண்டும். எனக்கு மெக் டொனால்ட்ஸ் கடையில் வேலை செய்ய வேண்டும் என்பது ஆசை'' என்று டிரம்ப் கேட்கிறார். பின்னர் பிரெஞ்ச் பிரைஸ் தயாரித்து, வாடிக்கையாளருக்கு விநியோகம் செய்து வாக்கு சேகரித்தார். அவரைக் காண ஆயிரக் கணக்கானோர் அங்கு திரண்டு வந்திருந்தனர்.

இது வெறும் ட்ரைலர் தான்...
ஒரு நாள் மழைக்கே சென்னையில் குளம்போல் தண்ணீர்: பிரேமலதா

ஆம்பூர், அக். 22-

ஒரு நாள் பெய்த மழை வெள்ளத்துக்கே சென்னை தாங்கவில்லை. எங்கு பார்த்தாலும் குளம் போல் மழை நீர் தேங்கியது .இது வெறும் ட்ரெய்லர்தான் என்று தேமுதிக பொதுச்செயலாளர் பிரேமலதா கூறியுள்ளார்.

கிருஷ்ணகிரி மாவட்டத்தில் நேற்று (அக்21) நடைபெற்ற தேமுதிக முப்பெரும் விழா நிகழ்ச்சியில் அக்கட்சியின் பொதுச்செயலாளர் பிரேமலதா கலந்து கொண்டார். இதையடுத்து திருப்பத்தூர் மாவட்டம், ஆம்பூர் வட்டம் பள்ளிதெரு பகுதியில் நடைபெற்ற உறவினர் இல்ல திருமண நிகழ்ச்சியிலும், ஆம்பூர் அடுத்த சான்றோர்குப்பம் பகுதியில் தேமுதிக கிளைசெயலாளர் சங்கரின் படத்திறப்பு விழா நிகழ்ச்சியிலும் அவர் கலந்து கொண்டார்.

அப்போது செய்தியாளர்களிடம் அவர் கூறியதாவது: ஒரு நாள் பெய்த மழை வெள்ளத்துக்கு சென்னை தாங்கவில்லை. எங்கு பார்த்தாலும் சாலைகளில் குளம் போல் தேங்கிய மழை நீரால் மக்கள் அவதிப்பட்டனர். இது வெறும் ட்ரெய்லர் மட்டும் தான். மெயின் பிக்சர் டிசம்பர் மாதம் தான். அப்போது பெய்யும் மழைக்கு தமிழக அரசு எந்த அளவுக்கு தயாராக இருக்கப் போகிறது என்பது அப்போது தான் தெரியும்.

ஒரு நாள் மழைக்கே, தமிழக அரசின் சாதனையென்று சொல்லிக் கொண்டு இருக்கும் முதல்வர், துணை முதல்வர், அமைச்சர்கள் கவனிக்க வேண்டியது என்னவென்றால் இது சாதனை கிடையாது. அடுத்து வருகின்ற பெரு மழைக்கு தயாராக வேண்டும் என்பதுதான். ஒரு நாள் பெய்த மழைக்கு மீனவர்களின் படகுகளையும், தீபாவளிக்காக பேருந்துகளையும் வாடகைக்கு எடுத்துள்ளனர். படகு மற்றும் பேருந்துகளை வாடகைக்கு எடுக்கக்கூடிய அரசை நான் இப்போது தான் தமிழகத்தில் பார்க்கிறேன்.

தமிழ்த் தாய் வாழ்த்து விவகாரத்துக்கு தூர்தர்ஷன் ஊழியர்கள் தவறு செய்து விட்டதாக மன்னிப்புக் கேட்டுவிட்டனர். இதற்கும் ஆளுநருக்கும் எந்த சம்பந்தமும் இல்லை. இதில் ஆளுநரை கொச்சைப்படுத்தி பேசுவது கண்டனத்துக்குரியது. தமிழகத்தின் முதல்வர் மு.க.ஸ்டாலினுக்கு குடியரசு தினத்துக்கும் சுதந்திர தினத்துக்குமான தேதியைக் கூட சரியாகச் சொல்ல முடியவில்லை, அப்படி இருக்கும் பட்சத்தில் இதுபோல தவறுவதும் சகஜம் தான்.

தமிழ்த் தாய் வாழ்த்துப் பாடல் விவகாரத்தில் திமுக அரசு அரசியல் செய்து வருகிறது. சென்னை மட்டுமல்லாமல் தமிழக முழுவதும் கஞ்சா, கள்ளச்சாராயம், வெளிமாநில மது விற்பனை என பல்வேறு பிரச்சினைகள் தமிழகத்தில் நிலவுகிறது. மக்களுக்கு வேலை வாய்ப்பு கிடையாது, விவசாயம் இல்லை, நெசவுத்தொழில் முற்றிலும் அழிந்து வருகிறது. இதையெல்லாம் தமிழகத்தில் மாற்ற வேண்டும்.

திமுக தேர்தல் நேரத்தில் கொடுத்த எந்த வாக்குறுதியையும் நிறைவேற்றவில்லை. ஆட்சிக்கு வந்தவுடன் நீட் தேர்வு ரத்து செய்வோம் என தெரிவித்த உதயநிதி ஸ்டாலின், இதுவரைக்கும் நீட் தேர்வு ரத்துக்கு என்ன நடவடிக்கை எடுத்தார்? ஆகையால் இந்த அரசு வெறும் வாய் வார்த்தை அரசியல்தான் செய்து வருகிறது.

இவ்வாறு அவர் கூறினார். இந்நிகழ்ச்சியின் போது தேமுதிக மாவட்டச் செயலாளர் ஹரி கிருஷ்ணன், ஆம்பூர் நகரச் செயலாளர் தேவேந்திரன் உள்ளிட்ட கட்சி நிர்வாகிகள் உடனிருந்தனர்.

வரும் நவம்பர் 1-ம் தேதி முதல் 19 வரை
ஏர் இந்தியா விமானங்களில் பயணம் செய்ய வேண்டாம்
காலிஸ்தான் தீவிரவாதி புதிய எச்சரிக்கை

புதுடெல்லி, அக். 22-

வரும் நவ. 1-ம் தேதி முதல் 19-ம் தேதி வரை ஏர் இந்தியா விமானங்களில் பயணிக்க வேண்டாம் என்று காலிஸ்தான் பிரிவினைவாத தீவிரவாதி குர்பத்வந்த் பன்னுன் நேற்று (திங்கள்கிழமை) புதிய எச்சரிக்கை ஒன்றை விடுத்துள்ளார். சீக்கிய இனப்படுகொலையின் 40-வது ஆண்டு நினைவு ஆண்டை முன்னிட்டு ஏர் இந்தியா விமானங்கள் தாக்கப்படலாம் என்றும் அவர் தெரிவித்துள்ளார்.

அமெரிக்கா மற்றும் கனடாவில் இரட்டைக்குடியுரிமை வைத்துள்ள சீக்கியர்களுக்கான நீதி (எஸ்எஃப்ஜெ) என்ற அமைப்பின் நிறுவனரான பன்னுன் கடந்த ஆண்டும் இதே நேரத்தில் இப்படியான எச்சரிக்கை விடுத்திருந்தார். முன்னதாக கடந்த சில நாட்களாக இந்தியாவின் பல்வேறு விமான நிறுவனங்களுக்கு வெடிகுண்டு மிரட்டல்கள் வந்தன. பின்னர் இவை புரளி என்று தெரிய வந்தது. இந்தப் பின்னணியில் குர்பத்வந்த் பன்னுனின் இந்த புதிய மிரட்டல் செய்தி வந்துள்ளது.

அதேபோல் மற்றொரு காலிஸ்தான் தீவிரவாதியான ஹர்தீப் சிங் நிஜ்ஜர் கொலப்பட்டது உட்பட, கனடாவில் உள்ள காலிஸ்தான் ஆதரவாளர்களை இந்தியா குறிவைத்து தாக்குவதாக அந்நாடு குற்றச்சாட்டு வைத்த நிலையில் இரு நாடுகளுக்கும் இடையிலான உறவில் விரிசல் ஏற்பட்டுள்ள பின்னணியிலும் இந்த புதிய மிரட்டல் வந்துள்ளது.

பன்னுனின் மிரட்டல்கள்: கடந்த ஆண்டு (2023) நவம்பர் மாதத்தில், டெல்லியில் உள்ள இந்திரா காந்தி சர்வதேச விமானநிலையத்துக்கு வேறுபெயரிடப்படும், நவம்பர் 19-ம் தேதி விமான நிலையம் மூடப்படும் என்றும் வீடியோ மூலம் செய்தி வெளியிட்டிருந்தார். அன்றைய தினம் யாரும் ஏர் இந்தியா விமானத்தில் பயணிக்க வேண்டாம் என்று எச்சரிக்கையும் விடுத்திருந்தார்.

அதேபோல் கடந்தாண்டு டிசம்பர் மாதத்தில் அவரைக் கொல்ல சதி நடப்பதாக செய்தி வெளியான நிலையில், டிசம்பர் 13 அல்லது அதற்கு முன்போ இந்திய நாடாளுமன்றத்தின் மீது தாக்குதல் நடத்தப்போவதாக மிரட்டல் விடுத்திருந்தார். கடந்த 2001-ம் ஆண்டு டிசம்பர் 13-ம் தேதி தான் இந்திய நாடாளுமன்றத்தின் மீது தாக்குதல் நடத்தப்பட்டது.இந்தாண்டு குடியரசு தினத்தன்று பஞ்சாப் முதல்வர் பகவந்த் மான் மற்றும் மாநில காவல் துறைத் தலைவர் கவுரவ் யாதவை கொலை செய்யப் போவதகாக மிரட்டல் விடுத்திருந்தார். ஜன.26-ம் தேதி பகவந்த் மானை கொல்ல தீவிரவாதிகள் ஒன்றிணைய வேண்டும் என்று வலியுறுத்தியிருந்தார்.

சீக்கியர்களுக்கு தனி இறையாண்மை கொண்ட நாடு வேண்டும் என்று கோரி வரும் எஸ்எஃப்ஜெ என்ற அமைப்பை வழிநடத்தி வரும் பன்னுன், தேசதுரோகம் மற்றும் பிரிவினைவாத குற்றச்சாட்டின் பேரில் கடந்த 2020ம் ஆண்டு உள்துறை அமைச்சகத்தால் தீவிரவாதியாக அறிவிக்கப்பட்டார். அதற்கு ஓராண்டுக்கு முன்பு, தேசவிரோதம் மற்றும் நாசகார செயல்களில் ஈடுப்பட்டதாக கூறி எஸ்எஃப்ஜெ அமைப்பை இந்தியா தடை செய்திருந்தது குறிப்பிடத்தக்கது.

மரம் மனிதனின் உரம்

22-10-2024

மேஷம்:- மனத்தெம்பும், மன மகிழ்ச்சியும் ஏற்படும் நாள். மனைவியின் ஒத்துழைப்புக் கிடைக்கும். பணவரவு உண்டு. தன்னம்பிக்கை கூடும் நாள். புண்ணிய காரியங்களில் ஈடுபாடு அதிகரிக்கும்.

ரிஷபம்:- தனலாபம், குடும்பத்தில் நிம்மதி, சுகம் ஆகியவை குறையும். குடும்பத்தினரிடையே வாக்குவாதங்களை தவிர்ப்பது நல்லது. கவனமாக படித்தால் தடைகளைத் தகர்த்தெரியலாம். உடல் சோர்வு அதிகரிக்கும்.

மிதுனம்:- பணவரவு உண்டு. இனிய பேச்சு சாதுர்யத்தால் எடுத்த காரியங்கள் வெற்றி பெறும். வியாபாரிகளுக்கு, இன்று பேச்சே மூலதனமாகும். வாகன யோகம் உண்டு. அரசால் ஆதாயம் உண்டு.

கடகம்:- கோபத்தைக் குறைத்துக் கொண்டு,, சோம்பல் அகற்றி சுறுசுறுப்புடன் இருப்பது நல்லது. திறமையுடன் செயல்பட்டாலும் இகழ்ச்சியே மிஞ்சும். வியாபாரிகளுக்கு இலாபங்கள் ஓரளவு குறையும்.

சிம்மம்:- தனலாபமும், எல்லா வகையிலும் நன்மையும் ஏற்படும் நாள். பிரிந்தவர் கூடி பேரின்பம் காணும் நாள். பெண்களால் லாபம் ஏற்படும். மாணவர்களுக்கு கல்வியில் தேர்ச்சி உண்டு.

கன்னி:- அரசு ஆதரவும், அதிகாரிகளால் அனுகூலம் ஏற்படும். தனலாபம், புதிய நண்பர்கள் சேர்க்கை என புதிய உற்சாக ங்கள் பொங்கும் நாள். தொழில் விரிவாக்கத்துக்கு துணைபுரியும் நாள்.

துலாம்:- தெய்வீக காரிய ஈடுபாடு, தான தரும சிந்தனை ஏற்படும். தொழிலில் புதிய நல்ல திருப்பங்கள் ஏற்படும். இனிய பயணங்கள் ஏற்படும். புத்திர பாக்கியம் ஏற்படும். உல்லாசப் பயணங்களால் உள்ளம் மகிழும்.

விருச்சிகம்:- பிறருக்குத் தீமை செய்யும் எண்ணத்தை கைவிடுவது நல்லது. பெண்ணால் குடும்பத்தில் கலகம் உருவாகலாம். அஜீரணக் கோளாறு ஏற்படலாம். வழக்குகளில் வெற்றி கேள்விக்குறியாகும்.

தனுசு:- மனைவி மூலம் நன்மைகள் ஏற்படும். அரசால் ஆதாயம் கிட்டும். வாகன, போஜன சுகங்கள் கூடி, அவருக்கு என்ன பெரிய ஆள் எனப் பெயர் பெறுவீர்கள்.

மகரம்:- பதவி உயர்வு, மனத் திருப்தி, தொழில், வியாபாரத்தில் பணவரவு என யோகங்கள் தரும் நாள். புத்தாடை அணிகலன்கள் புதிதாகச் சேரும். விரும்பியது விரும்பியபடி கிடைக்கும்.

கும்பம்:- உங்கள் செயல்களில் வெற்றி பெற மிகுந்த பிரயாசைப் பட நேரும். சுயநம்பிக்கை அதிகரிக்கும், முன்னேற்ற வாய்ப்புகள் கதவைத் தட்டும். பயணத்தில் தடைகள் ஏற்படலாம்.

மீனம்:- உடல் நிலையில் அக்கறை தேவை, தானுண்டு தன் வேலையுண்டு என்று இருக்க வேண்டிய நாள். வாகன சுகம் குறையும். காரியத் தடைகள் ஏற்பட்டு, தூக்கம் குறையும்.

இங்கிலாந்து மன்னர் சார்லசுக்கு எதிராக
ஆஸ்திரேலிய பாராளுமன்றத்தில் குரல் எழுப்பிய பெண் எம்.பி..!

கேன்பெர்ரா, அக். 22-

இங்கிலாந்து மன்னர் சார்லஸ், ஆஸ்திரேலியாவில் சுற்றுப்பயணம் செய்து வருகிறார். அந்நாட்டின் பாராளுமன்றத்திற்கு நேற்று சென்று உரையாற்றினார். அவர் பேசி முடித்ததும், செனட் சபையின் பெண் உறுப்பினரான லிடியா தோர்ப், காலனித்துவ ஒழிப்புக்கான கோஷங்களை எழுப்பினார். அவையில் இருந்தவர்களின் கவனம் தன்னை நோக்கி திரும்பும்படி மாற்றினார்.

அவருடைய கூச்சலால் அவையில் இருந்த உறுப்பினர்கள் மற்றும் அதிகாரிகள் அதிர்ச்சியடைந்தனர். அவர் ஆவேசத்துடன் மன்னர் சார்லசை நோக்கி, எங்களுடைய நிலம் எங்களுக்கு வேண்டும். அதனை திருப்பி கொடுங்கள். எங்களிடம் இருந்து திருடியவற்றை எங்களிடமே திருப்பி தாருங்கள் என சத்தம் போட்டார்.

இது உங்களுடைய பூமி அல்ல. நீங்கள் என்னுடைய அரசரும் அல்ல என குறிப்பிட்ட அவர், ஆஸ்திரேலியாவின் உள்ளூர்வாசிகளை ஐரோப்பிய குடியேறிகள் இனப்படுகொலை செய்து விட்டனர் என கடுமையாக பேசினார். மன்னர் சார்லசின் முன் அவர் இப்படி பேசியதும் சுற்றியிருந்தவர்கள் ஆச்சரியத்துடன் அவரை பார்த்தனர்.

ஆஸ்திரேலியா, 100 நாடுகளுக்கும் மேலாக இங்கிலாந்தின் காலனி ஆதிக்கத்தின் கீழ் இருந்து வந்தது. அப்போது, ஆயிரக்கணக்கான ஆஸ்திரேலிய பழங்குடியின மக்கள் படுகொலை செய்யப்பட்டனர். ஒட்டுமொத்த சமூகமும் புலம்பெயர்ந்து சென்றனர். 1901-ம் ஆண்டு அந்நாடு சுதந்திரமடைந்தபோதும், ஒருபோதும் முழு அளவில் குடியரசு நாடாக மாறவில்லை. அதன் தலைவராக மன்னர் சார்லஸ் நீடித்து வருகிறார்.

தோர்ப் 2022-ம் ஆண்டு உறுப்பினராக பதவியேற்கும் போது, அப்போது ஆஸ்திரேலியாவின் தலைவராக இருந்த ராணி 2-ம் எலிசபெத்துக்கு எதிராக கடுமையாக பேசினார். காலனி ஆதிக்கத்திற்கான, ராணி 2-ம் எலிசபெத்துக்கு உண்மையாக இருப்பேன் என பதவியேற்றபோது அவர் கூறியது சர்ச்சையை ஏற்படுத்தியது.

உடனடியாக செனட் அதிகாரி குறுக்கிட்டு, அட்டையில் அச்சிடப்பட்டவற்றை மட்டுமே வாசிக்கவும் என தோர்ப்பை தொடர்ந்து கேட்டு கொண்டார்.

காவலர்களின் தியாகத்திற்கு வீரவணக்கம் செலுத்துகிறேன்

வீரவணக்க நாளில் முதல்வர் மு.க.ஸ்டாலின் பதிவு

சென்னை, அக். 22-

நாட்டின் எல்லையை ராணுவ வீரர்கள் பாதுகாப்பது போல், நமது வீடுகளைப் பாதுகாப்பவர்கள் காவல்துறையினர். அந்த மாவீரர்களையும் அவர்களது தியாகத்தையும் போற்றி காவலர் வீரவணக்க நாளில் வீரவணக்கம் செலுத்துகிறேன்," என்று தமிழக முதல்வர் மு.க.ஸ்டாலின் கூறியுள்ளார்.

இதுதொடர்பாக தமிழக முதல்வர் ஸ்டாலின் தனது சமூக வலைதளப் பக்கத்தில், "நாட்டின் எல்லையை ராணுவ வீரர்கள் பாதுகாப்பது போல், நமது வீடுகளைப் பாதுகாப்பவர்கள் காவல்துறையினர். தங்கள் உயிரையும் துச்சமென நினைத்துக் கடமையாற்றும் போது உயிர்த்தியாகம் செய்தோர் பலர். அந்த மாவீரர்களையும் அவர்களது தியாகத்தையும் போற்றி காவலர் வீரவணக்க நாளில் வீரவணக்கம் செலுத்துகிறேன்." என்று பதிவிட்டுள்ளார்.

முன்னதாக, காவலர் வீரவணக்க நாளை முன்னிட்டு, சென்னையில் டிஜிபி வளாகத்தில் அமைந்துள்ள காவலர் நினைவு சின்னத்தில் டிஜிபி சங்கர் ஜிவால், பணியின்போது வீரமரணம் அடைந்த காவலர்களுக்கு வீர வணக்கம் செலுத்தும் விதமாக மலர்வளையம் வைத்து மரியாதை செலுத்தினார்.

நீர்ப்பிடிப்பு பகுதிகளில் தொடர் மழை:

மேட்டூர் அணைக்கு நீர்வரத்து 18 ஆயிரம் கனஅடியாக உயர்வு

சேலம், அக். 22-

தமிழக, காவிரி நீர்ப்பிடிப்பு பகுதிகளில் கடந்த சில நாட்களாக தொடர்ந்து மழை பெய்து வருகிறது. இதன் காரணமாக மேட்டூர் அணைக்கு நீர்வரத்து அதிகரித்து காணப்பட்டது.

மேலும் டெல்டா மாவட்டத்திலும் மழை பெய்து வருவதால் அங்கு தண்ணீர் தேவை குறைந்து உள்ளது. இதன் காரணமாக மேட்டூர் அணையில் இருந்து பாசனத்துக்கு திறந்து விடப்பட்டு வந்த தண்ணீரும் குறைக்கப்பட்டது.

இந்த நிலையில் நேற்று இரவு விடிய விடிய தமிழக காவிரி நீர்ப்பிடிப்பு பகுதிகளில் பெய்த மழையின் காரணமாக மேட்டூர் அணைக்கு நீர்வரத்து அதிகரித்து காணப்படுகிறது.

நேற்று முன்தினம் வினாடிக்கு 15 ஆயிரத்து 929 கன அடி தண்ணீர் வந்து கொண்டு இருந்த நிலையில் அது நேற்று முன்தினம் காலை 18 ஆயிரத்து 94 கனஅடியாக அதிகரித்து காணப்படுகிறது. இதே போல் காவிரி டெல்டா பாசனத்துக்கு வினாடிக்கு 3 ஆயிரம் கனஅடியும், கிழக்கு, மேற்கு கால்வாய் பாசனத்துக்கு 600 கனஅடியும் தண்ணீர் திறக்கப்பட்டு வருகிறது. நீர்வரத்தை விட குறைந்த அளவிலேயே பாசனத்துக்கு தண்ணீர் திறக்கப்பட்டு வருவதால் மேட்டூர் அணையின் நீர்மட்டம் 97.89 அடியாக உயர்ந்தது. அணையில் தற்போது 62.14 டி.எம்.சி. தண்ணீர் இருப்பு உள்ளது.

நீர்வரத்து 15 ஆயிரம் கனஅடியாக சரிவு:

ஒகேனக்கல்லில் பரிசல் இயக்க, குளிக்க தடை மேலும் நீட்டிப்பு

ஒகேனக்கல், அக். 22-

கர்நாடகம் மற்றும் தமிழக காவிரி நீர்ப்பிடிப்பு பகுதிகளில் கனமழை பெய்து வருகிறது. இதனால் அங்குள்ள கே.ஆர்.எஸ்., கபினி ஆகிய அணைகளுக்கு நீர்வரத்து அதிகரித்துள்ளது. இதனால் அணைகளில் இருந்து உபரி நீர் தமிழக காவிரி ஆற்றில் திறந்து விடப்பட்டது.

மேலும் கடந்த சில நாட்களாக தமிழக காவிரி நீர்ப்பிடிப்பு பகுதிகளான தேன்கனிக்கோட்டை, அஞ்செட்டி, பிலிகுண்டுலு, ராசி மணல் உள்ளிட்ட இடங்களில் கனமழை பெய்து வருகிறது.

இதனால் நேற்று முன்தினம் தருமபுரி மாவட்டம், ஒகேனக்கல்லுக்கு வினாடிக்கு 16 ஆயிரம் கனஅடி தண்ணீர் வந்தது. இந்த நிலையில் காவிரி நீர்ப்பிடிப்பு பகுதியில் பெய்த மழை குறைந்தது. இதனால் நேற்று காலை 8 மணி நிலவரப்படி நீர்வரத்து வினாடிக்கு 15 ஆயிரம் கனஅடியாக அதிகரித்து வந்தது. இதனால் மெயின் அருவி, ஐந்தருவி, சினிபால்ஸ் உள்ளிட்ட அருவிகளில் தண்ணீர் ஆர்ப்பரித்து கொட்டியது. மேலும் காவிரி ஆற்றில் தண்ணீர் பெருக்கெடுத்து ஓடியது.

நீர்வரத்து அதிகரித்து வந்ததால் அருவிகளில் குளிக்கவும், பரிசல் இயக்கவும் நேற்று 9-வது மாவட்ட நிர்வாகம் தடை விதித்துள்ளது. இதனால் மெயின் அருவிக்கு செல்லும் பாதை பூட்டப்பட்டு போலீசார் பாதுகாப்பு பணியில் ஈடுபட்டு வருகின்றனர். மேலும் காவிரி ஆற்றின் கரையோரம் சுற்றுலா பயணிகள் குளிக்காதவாறு ரோந்து பணியில் ஈடுபட்டு போலீசார் கண்காணித்து வருகிறார்கள்.

காவிரி ஆற்றில் நீர்வரத்தை தமிழக-கர்நாடக எல்லையான பிலிகுண்டுலுவில் மத்திய நீர்வளத்துறை அதிகாரிகள் தொடர்ந்து கண்காணித்து வருகின்றனர்.

பல்வேறு நெருக்கடிகளுக்கு மத்தியிலும்

உலகின் நம்பிக்கை ஒளியாக இந்தியா திகழ்கிறது: பிரதமர்

புதுடில்லி, அக். 22-

பொருளாதார வீழ்ச்சி, வேலையின்மை, காலநிலை மாற்றம் போன்ற பல்வேறு உலகளாவிய நெருக்கடிகளுக்கு மத்தியிலும், நம்பிக்கை ஒளியாக இந்தியா உள்ளது, என பிரதமர் மோடி பெருமிதம் தெரிவித்தார்.

டில்லியில் நடந்த தனியார் 'டிவி' நிகழ்ச்சியில், பிரதமர் மோடி பேசியதாவது: இந்தியா அனைத்து துறைகளிலும் செயல்பட்டு வருகிறது.

இது முன்னெப்போதும் இல்லாத அளவில், சென்று கொண்டிருக்கிறது. பல்வேறு கவலைகளில், மூழ்கியுள்ள உலகிற்கு இந்தியா நம்பிக்கை அளிக்கிறது. நாங்கள் 3வது முறையாக, ஆட்சி அமைத்து, 125 நாட்கள் முடிவடைந்துள்ளது. ரூ.9லட்சம் கோடி மதிப்பிலான கட்டமைப்பு திட்டங்கள் துவங்கப்பட்டுள்ளன.

சென்செக்ஸ்

15 புதிய வந்தே பாரத் ரயில்கள் இயக்கப்பட்டுள்ளன. சென்செக்ஸ் மற்றும் நிப்டி 125 நாட்களில் 6 முதல் 7 சதவீதம் உயர்ந்துள்ளது. அந்நிய செலவாணி 700 பில்லியனுக்கு மேல் அதிகரித்துள்ளது.

9 விமான நிலையங்கள் கட்டுமானம் பணிகள் துவங்கப்பட்டுள்ளது. இந்தியாவின் வளர்ச்சி, முதலீடு குறித்து உலகம் உற்சாகம் அடைந்துள்ளது. இந்தியாவின் டிஜிட்டல் உள்கட்டமைப்பைப் பார்த்து உலகம் வியக்கிறது.

பொருளாதார வளர்ச்சி

வீழ்ச்சியடைந்து வரும் பொருளாதாரங்கள், வேலையின்மை மற்றும் காலநிலை மாற்றம் போன்ற பல உலகளாவிய நெருக்கடிகளுக்கு மத்தியில் இந்தியா உலகின் நம்பிக்கை ஒளியாக திகழ்கிறது. உலக அளவில் இந்தியாவின் பொருளாதார வளர்ச்சி வேகமாக இருக்கிறது.

உலகெங்கிலும் உள்ள முதலீட்டாளர்கள் இந்தியா வேகமாக வளர்ந்து வருவது பற்றி மகிழ்ச்சி தெரிவித்தனர். இந்தியாவின் பொருளாதாரம் , 1 டிரில்லியன் டாலர் ஜி.டி.பி.,யை எட்ட 63 ஆண்டு ஆனது. ஆனால் 2 டிரில்லியன் டாலரை எட்டுவதற்கு ஏழு ஆண்டுகள் மட்டுமே ஆனது. 2020ம் ஆண்டில் 3 டிரில்லியன் டாலராக அதிகரித்தது. உலகின் 11வது பொருளாதாரமாக இருந்த இந்தியா, பத்தாண்டுகளில் ஐந்தாவது பெரிய பொருளாதாரம் என்ற இடத்துக்கு முன்னேறி உள்ளது. இவ்வாறு பிரதமர் மோடி பேசினார்.

தமிழ்நாட்டில் இந்தி திணிப்பு என்பது ஒருநாளும் நடக்காது

துணை முதல்வர் உதயநிதி ஸ்டாலின் உறுதி

திண்டுக்கல், அக். 22-

தி.மு.க.வின் கடைசி தொண்டன் உள்ளவரை, தமிழனையும், தமிழ்நாட்டையும், திராவிடத்தையும் தொட்டுக் கூட பார்க்க முடியாது என நத்தத்தில் நேற்று (அக்.21) நடந்த திருமண விழாவில் தெரிவித்த துணை முதல்வர் உதயநிதி ஸ்டாலின், தமிழ்நாட்டில் இந்தி திணிப்பு என்பது ஒருநாளும் நடக்காது என்றும் அவர் தெரிவித்தார்.

திண்டுக்கல் மாவட்டம் நத்தத்தில் முன்னாள் எம்எல்ஏ-வான ஆண்டி அம்பலம் இல்ல திருண விழா நேற்று (அக்.21) நடைபெற்றது. அமைச்சர் இ.பெரியசாமி தலைமை வகித்தார். அமைச்சர் அர.சக்கரபாணி வரவேற்றார். அமைச்சர் மூர்த்தி, எம்எல்ஏ-க்கள் இ.பெ.செந்தில்குமார், காந்திராஜன், திண்டுக்கல் எம்பி-யான சச்சிதானந்தம், மாவட்ட கவுன்சிலர் விஜயன் மற்றும் கட்சி நிர்வாகிகள் பலர் கலந்து கொண்டனர். மணமக்களை வாழ்த்தி துணை முதல்வர் உதயநிதி ஸ்டாலின் பேசியது: "நான் இங்கு மணமக்களை வாழ்த்த மட்டும் வரவில்லை. துணை முதல்வர் ஆனதற்கு உங்களிடம் வாழ்த்துப் பெறவும் வந்துள்ளேன். இது சுயமரியாதை திருமணம். பெரியார், அண்ணா, கருணாநிதி சொன்னதை நான் சொல்லி வருகிறேன். இவர்கள் மூவரும் பெண்கள் முன்னேற்றத்துக்கு பாடுபட்டனர். இந்த வழியில் நமது முதல்வரும் பெண்கள் பொருளாதார சுதந்திரம் அடைய பாடுபட்டு வருகிறார். இலவச பேருந்து பயணம் மூலம் இதுவரை 530 கோடி முறை பெண்கள் அரசுப் பேருந்தில் பயணித்துள்ளனர்.

மற்ற மாநிலங்களுக்கு எடுத்துக்காட்டாக திகழ்கிறது நமது திராவிட மாடல் அரசு. பெண்கள் முன்னேற்றத்துக்கு பல திட்டங்கள் செயல்படுத்தப்பட்டு வருகிறது. அண்ணா சூட்டிய தமிழ்நாடு என்ற பெயரை ஒருவர் மாற்ற முயற்சித்தார். தமிழக மக்களின் எதிர்ப்பால் மன்னிப்புக் கேட்டார். இப்போது தமிழ்த்தாய் வாழ்த்தில் உள்ள திராவிடத்தை நீக்க வேண்டும் என சிலர் கிளம்பியுள்ளனர். தி.மு.க.வின் கடைசி தொண்டன் உள்ளவரை, தமிழனையும், தமிழ்நாட்டையும், திராவிடத்தையும் தொட்டுக்கூட பார்க்க முடியாது. இந்தி திணிப்பை ஒரு போதும் தமிழ்நாடு ஏற்காது.

மக்களவைத் தேர்தல் செமி ஃபைனல் போன்றது. இதில் 40-க்கு 40 என 100-க்கு 100 வாங்கி வெற்றி பெற்றோம். வரும் சட்டசபை தேர்தல் தான் ஃபைனல். இதில் 200-க்கும் மேற்பட்ட இடங்களில் வெற்றி பெற வேண்டும். பெரியாரும் சுயமரியாதையும் போல, அண்ணாவும் தமிழ்நாடும் போல, கருணாநிதியும் தமிழும் போல, ஸ்டாலினும் உழைப்பும் போல மணமக்கள் வாழ வேண்டும். உங்களுக்குப் பிறக்கும் குழந்தைக்கு தமிழில் பெயர் வைக்கவேண்டும்" என்று அவர் பேசினார். இவ்விழாவில் திண்டுக்கல் மாவட்ட தி.மு.க. சார்பில் அமைச்சர்கள் இ.பெரியசாமி, அர.சக்கரபாணி ஆகியோர் துணை முதல்வர் உதயநிதி ஸ்டாலினுக்கு வெள்ளி செங்கோல் வழங்கினர்.

காவலர் வீரவணக்க நாள்:

காவலர்கள் நினைவு சின்னத்தில் டி.ஜி.பி. சங்கர் ஜிவால் மரியாதை

சென்னை, அக். 22-

பணியின் போது வீர மரணம் அடைந்த போலீஸாரின் தியாகத்தை போற்றும் வகையில் சென்னை காவலர் நினைவுச் சின்னத்தில் மலர் வளையம் வைத்து தமிழ்நாடு டிஜிபி சங்கர் ஜிவால் உள்ளிட்ட போலீஸ் அதிகாரிகள் மரியாதை செலுத்தினர்.

அக்டோபர் 21ம் நாள் ஆண்டுதோறும் காவலர் வீர வணக்க நாளாக நாடு முழுவதும் கடைப்பிடிக்கப்பட்டு வருகிறது.

1959ம் ஆண்டு இதே நாளில் (21ம் தேதி) லடாக் பகுதியில் சீன ராணுவத்தினர் மறைந்திருந்து நடத்திய திடீர் தாக்குதலில் 10 மத்திய பாதுகாப்பு படைக்காவலர்கள் உயிரிழந்தனர். இத்தாக்குதலில் வீரமரணம் அடைந்த காவலர்களின் தியாகத்தை நினைவுக்கூரும் வகையில் காவலர் வீரவணக்க நாள் ஆண்டு தோறும் அனுசரிக்கப்படுகிறது.

கடந்த ஓராண்டில் பணியின் போது மரணம் அடைந்த தமிழ்நாடு காவல் துறையைச் சேர்ந்த சிறப்பு உதவி ஆய்வாளர் புஸ்பராஜ், தலைமை காவலர் குமரன், முதல் நிலைக் காவலர் கார்த்திகேயன், முதல் நிலைக் காவலர் விக்னேஷ் மற்றும் காவலர் ஜேசு ஆல்வின் உள்ளிட்ட இந்தியாவில் பல் வேறு பகுதிகளைச் சேர்ந்த துணை ராணுவப் படையினர் மற்றும் காவல்துறையினர் 213 நபர்கள் வீர மரணமடைந்துள்ளனர்.

நேற்று (21.10.2024), கடந்த ஓராண்டில் வீரமரணம் அடைந்தவர்களுக்கு வீர வணக்கம் செலுத்தும் வகையில் தமிழ்நாடு காவல் துறை தலைமை இயக்குநர் (டிஜிபி) அலுவலகத்தில் அமைந்துள்ள காவலர் நினைவுச் சின்னத்தில் காவல் துறை தலைமை இயக்குநரும் படைத் தலைவருமான சங்கர் ஜிவால், மலர் வளையம் வைத்து மரியாதை செலுத்தி மறைந்த காவலர்களின் தியாகத்தை நினைவுகூர்ந்தார்.

அதனைதொடர்ந்து, லெப்டினன்ட் ஜெனரல் கரன்பிர் சிங் பிரார், காவல் துறை தலைமை இயக்குநர்கள், சென்னை காவல் ஆணையர் அருண், ஓய்வுபெற்ற காவல் துறை இயக்குநர்கள், சென்னை மாவட்ட ஆட்சியர் ரஷ்மி சித்தார்த் ஜகடே மற்றும் காவல்துறை உயர் அதிகாரிகள், மலர் வளையம் வைத்து மரியாதை செலுத்தினர்.

முன்னதாக, இதுதொடர்பாக தமிழக முதல்வர் ஸ்டாலின் தனது சமூக வலைதளப் பக்கத்தில், "நாட்டின் எல்லையை ராணுவ வீரர்கள் பாதுகாப்பது போல், நமது வீடுகளைப் பாதுகாப்பவர்கள் காவல்துறையினர். தங்கள் உயிரையும் துச்சமென நினைத்துக் கடமையாற்றும் போது உயிர்த்தியாகம் செய்தோர் பலர். அந்த மாவீரர்களையும் அவர்களது தியாகத்தையும் போற்றி காவலர் வீரவணக்க நாளில் வீரவணக்கம் செலுத்துகிறேன்." என்று பதிவிட்டிருந்தார்.

காஷ்மீரில் உள்ள மக்களை கண்ணியமாக வாழ விடுங்கள்

பாக்.கிற்கு பரூக் அப்துல்லா வேண்டுகோள்

ஸ்ரீநகர், அக். 22-

காஷ்மீரில் உள்ள மக்களை கண்ணியமாக வாழ விடுங்கள் என்று பாகிஸ்தானிற்கு பரூக் அப்துல்லா வேண்டுகோள் விடுத்துள்ளார்.

ஜம்மு காஷ்மீரின் கந்தர்பால் மாவட்டத்தில் கட்டுமானப் பணி நடைபெற்று வந்த இடத்தில் பயங்கரவாதிகள் நடத்திய தாக்குதலில் தொழிலாளர்கள் 6 பேர், ஒரு டாக்டர் ஆகியோர் கொல்லப்பட்டனர். 5 பேர் காயமடைந்தனர். இந்த தாக்குதலை ஜம்மு காஷ்மீர் முன்னாள் முதல்வரும், தேசிய மாநாட்டுக் கட்சியின் தலைவருமான பரூக் அப்துல்லா கண்டித்துள்ளார். மேலும், பயங்கரவாத தாக்குதல்களை பாகிஸ்தான் நிறுத்த வேண்டும் என்றும் வலியுறுத்தி உள்ளார்.

இதுதொடர்பாக அவர் மேலும் கூறியதாவது., பயங்கரவாத தாக்குதல் பிரச்சனையை பல ஆண்டுகளாக அனுபவித்து வருகிறோம். நான் 30 வருடங்களாக இதுபோன்ற வன்முறையை பார்த்து வருகிறேன். அதை நிறுத்துங்கள் என்று பல முறை சொல்லிவிட்டேன். ஆனால் அவர்களின் சிந்தனை அப்படியேதான் இருக்கிறது. பேச்சுவார்த்தை எப்படி நடத்த முடியும்? நீங்கள் (பாகிஸ்தான்) எங்கள் அப்பாவி மக்களை கொன்றுவிட்டு பேச்சுவார்த்தைக்கு அழைக்கிறீர்கள்.

முதலில் படுகொலைகளை நிறுத்துங்கள். வாழ்வாதாரத்திற்காக இங்கு வந்து வேலை பார்த்த ஏழை தொழிலாளர்கள் கொல்லப்பட்டது வேதனையான சம்பவம். இதுபோன்ற செயல்களில் ஈடுபடுவதன் மூலம் ஜம்மு-காஷ்மீரில் பாகிஸ்தானின் உத்தரவை நிலைநாட்ட முடியும் என்று பயங்கரவாதிகள் நினைத்தால், அது தவறு.

தயவு செய்து எங்களை கண்ணியத்துடன் வாழ விடுங்கள், வளர்ச்சி அடைய அனுமதியுங்கள். எவ்வளவு காலம்தான் எங்களை கஷ்டப்படுத்துவீர்கள்? நீங்கள் (பாகிஸ்தான்) 1947-ல் பழங்குடியினரை அனுப்பி அப்பாவிகளைக் கொன்று பிரச்சினையை ஆரம்பித்தீர்கள். உங்கள் முயற்சி 75 வருடங்களாக வெற்றி பெறவில்லை என்றால், இப்போது எப்படி வெற்றி பெறுவீர்கள்? என்று தெரிவித்தார்.

தி.மு.க. கூட்டணியில் வி.சி.க. உறுதியோடு தொடர்கிறது

சட்டத்துறை அமைச்சர் ரகுபதி பேட்டி

புதுக்கோட்டை, அக். 22

தி.மு.க. கூட்டணியில் வி.சி.க. உறுதியோடு தொடர்கிறது என்று தமிழ்நாடு சட்டத்துறை அமைச்சர் ரகுபதி தெரிவித்துள்ளார்.

புதுக்கோட்டையில் திருவப்பூர் ஸ்ரீ முத்துமாரியம்மன் கோவிலில் இந்து அறநிலைத் துறை சார்பாக 3 ஜோடிகளுக்கு திருமணம் நடத்தி வைக்கப்பட்டது.

இதில் கலந்துகொண்ட சட்டத்துறை அமைச்சர் ரகுபதி நிருபர்களுக்கு பேட்டி அளித்தார். அப்போது அவர் கூறியதாவது:-

தமிழ்நாடு ஆளுநரை திரும்பப் பெற வேண்டும் என்பது ஒட்டுமொத்த தமிழ்நாட்டு மக்களின் கோரிக்கை. தமிழ்த்தாய் வாழ்த்து இருக்காது என்பது நாம் தமிழர் கட்சியின் தலைமை ஒருங்கிணைப்பாளர் சீமானின் கருத்தாக இருக்கலாம்.

தமிழ் தாய் வாழ்த்து என்பது தமிழ்நாட்டில் இருக்கக் கூடிய அத்தனை மக்களும் ஏற்றுக்கொள்ளப்பட்டு அனைவராலும் பாடப்பட்டு வருகிறது.

சீமான் அதில் புதிய சர்ச்சையை கிளப்பி உள்ளார். தமிழ்நாடு, திராவிடம் இதை இரண்டையும் தமிழ் மண்ணில் இருந்து பிரிக்க முடியாத சொற்கள்.

தமிழ்நாட்டில் இருக்கக் கூடிய எந்த அரசியல் கட்சியாக இருந்தாலும் திராவிடம் என்ற பெயரோடு தான் இருக்கிறது.

இங்கு உள்ள கட்சிகள் திராவிடம் சார்ந்த கட்சிகள் தானே தவிர திராவிடம் சாராத கட்சிகள் இல்லை. யாரும் கட்சி ஆரம்பித்தால் கூட திராவிடம் சார்ந்து தான் கட்சியை ஆரம்பிக்கின்றனர். திராவிடம் என்பது தமிழ் மண்ணிலே ஊறிப்போன ஒன்று.

அதை திராவிட கழகமும் திராவிட முன்னேற்றக் கழகமும் முன்னெடுத்துச் செல்லும்.

ஒரு இயக்கத்தை நாங்கள் அழிக்க வேண்டிய அவசியம் கிடையாது. அந்த இயக்கத்தின் தலைமை பலவீனமாக இருந்துவிட்டால் அந்த இயக்கம் தானாகவே அழிந்து விடும்.

இன்று எடப்பாடி பழனிச்சாமியின் தலைமை பலவீனமாக உள்ளது. அதனுடைய எடுத்துக்காட்டு தான் இந்த குழப்பம்.

சீமான் கற்பனையில் எதை வேண்டுமானாலும் சொல்லிக் கொண்டு போகலாம். ஏதாவது குட்டி கலாட்டா செய்ய வேண்டும் என்பதுதான் அவரது நோக்கம்.

திருமாவளவனை பொறுத்தவரை திமுக கூட்டணியில் உறுதியோடு இருக்கிறார். தலைவர் மு.க. ஸ்டாலின் தலைமையில் மீண்டும் அரசு அமைவதில் அவர் உறுதியோடு இருக்கிறார். இவ்வாறு அவர் கூறினார்.

முழுவீச்சில் நடைபெறும்

த.வெ.க. மாநாடு பந்தல் பணிகள்: 2 நாட்களில் நிறைவு பெறுகிறது

சென்னை, அக். 22-

வருகிற 27-ந் தேதி விக்கிரவாண்டி அருகே உள்ள வி.சாலை என்ற இடத்தில் நடைபெறுவுள்ள த.வெ.க. மாநாட்டுக்கான பந்தல் பணிகள் உள்பட அனைத்து பணிகளும் இன்னும் 2 நாட்களில் நிறைவு பெற இருக்கிறது.

நடிகர் விஜய்யின் தமிழக வெற்றிக் கழகம் கட்சி மாநாடு வருகிற 27-ந் தேதி விக்கிரவாண்டி அருகே உள்ள வி.சாலை என்ற இடத்தில் நடைபெறுகிறது. இதையொட்டி 85 ஏக்கர் நிலப்பரப்பில் மாநாடு நடத்துவதற்கான பணிகள் நடைபெற்று வருகிறது. மாநாட்டு நடைபெற சில தினங்களே இருப்பதால் மேடை அமைப்பு பணிகள், உணவு கூடங்கள், வாகனம் நிறுத்தும் இடங்கள், குடிநீர் வசதி, மின் விளக்கு வசதி கள் போன்ற பணிகள் தீவிரமாக நடைபெற்று வருகிறது. பணிகள் அனைத்தும் இறுதிக்கட்டத்தை அடைந்து உள்ளது.

மாநாடு நடைபெறும் பகுதியில் திடீரென மழை பெய்தால் பாதிப்பு ஏற்படாத வண்ணம் மணல் பரப்பில் ஜல்லி கற்கள் குவியல் குவியலாக கொட்டப்பட்டு நிலப்பரப்பின் உயரம் அதிகரிக்கப்பட்டு உள்ளது. மாநாட்டு பணிகளை கட்சி பொதுச் செயலாளர் புஸ்சி ஆனந்த் மாநாடு திடலில் தங்கி இருந்து பார்வையிட்டு வருகிறார்.

மாநாட்டு திடலுக்கு விஜய் வந்ததும் தொண்டர்களை நோக்கி சிறிது தூரம் நடந்து சென்று உற்சாகப்படுத்துகிறார். இதையொட்டி 800 மீட்டர் நீளத்துக்கு மாநாட்டு மேடையுடன் சிறப்பு பிரமாண்ட நடைமேடை அமைக்கப்பட்டு வருகிறது. மாநாட்டில் 5 லட்சம் பேர் பங்கேற்க இருப்பதால் ஏற்கனவே 4 வாகன நிறுத்தங்கள் அமைக்கப்பட்டிருந்தது. தொண்டர்களின் எண்ணிக்கை அதிகமாவதை தொடர்ந்து கூடுதலாக மாநாடு திடல் அருகே ஒரு இடம் தேர்வு செய்யப்பட்டு பணிகள் நடைபெற்று வருகிறது. வாகனங்கள் நிறுத்துவதற்கு என மொத்தம் 225 ஏக்கர் நிலம் ஒதுக்கப்பட்டு உள்ளது.

வாகனம் நிறுத்தும் இடங்கள் அனைத்திலும் மின் விளக்கு, குடிநீர் வசதிகள், கழிப்பிட வசதிகள் அமைக்கப்பட்டு வருகின்றன.மாநாடு வளாகத்தை சுற்றிலும் 20 ஆயிரம் மின் விளக்கு வசதிகள் செய்யப்பட்டுள்ளது. மாநாடு பந்தலை சுற்றிலும் ராட்சத பலூன்கள் பறக்க விடப்பட உள்ளன.சுமார் 1000 பேர் அமரும் வகையில் மாநாடு மேடை பிரமாண்டமாக அமைக்கப்பட்டு வருகிறது. மாநாடு பந்தலில் சுமார் 75 ஆயிரம் இருக்கைகள் போடப்பட இருக்கிறது.

மாநாடு பாதுகாப்பில் போலீசாருடன் இணைந்து துபாயில் இருந்து வந்துள்ள சிறப்பு தனியார் பாதுகாப்பு படையினர் ஈடுபட இருக்கிறார்கள். கடந்த இரண்டு நாட்களாக பாதுகாப்பு காரணங்களுக்காக மாநாடு திடல் அவர்களது கட்டுப்பாட்டில் உள்ளது. திடலுக்கு வரும் பணியாளர்கள், நிர்வாகிகள், தொண்டர்கள் என யார் வந்தாலும் தீவிர சோதனைக்கு பின்னரே அனுமதிக்கப்பட்டு வருகின்றனர். மாநாட்டுக்கு விஜய் வருவதற்காக சிறப்பு வழிகள் அமைக்கப்பட்டு அவரது பாதுகாப்புக்கு என்று சிறப்பு தனிக்குழுவை துபாய் பாதுகாப்பு படையினர் ஏற்பாடு செய்துள்ளனர்.

மாநாடு பணிகள் பற்றி கட்சி தலைவர் விஜய், மாநில பொதுச் செயலாளர் புஸ்சி ஆனந்த் மற்றும் நிர்வாகிகளுடன் அடிக்கடி தொடர்பு கொண்டு மாநாடு பணியை வேகப்படுத்தி வருகிறார். ஆயிரக்கணக்கான தொழிலாளர்கள் இரவு- பகலாக மாநாட்டு பணியில் ஈடுபட்டு வருகிறார்கள். இன்னும் 2 நாட்களில் மாநாடு பந்தல் பணிகள் உள்பட அனைத்து பணிகளும் நிறைவு பெற இருக்கிறது.

வழக்கு தொடர்பாக கையெழுத்திட சவுக்கு சங்கருக்கு ஐகோர்ட் உத்தரவு

மதுரை, அக். 22-

அனைத்து வழக்குகளுக்கும் சேர்த்து சென்னை குற்றப்பிரிவு காவல் நிலையத்தில் தினமும் ஆஜராகி சவுக்கு சங்கர் கையெழுத்திட வேண்டும் என உயர்நீதிமன்ற மதுரைக் கிளை உத்தரவிட்டுள்ளது. சென்னையைச் சேர்ந்த யூடியூபரான சவுக்கு சங்கர், உயர் நீதிமன்ற மதுரை அமர்வில் தாக்கல் செய்த மனுவில், "பெண் காவலர்களுக்கு எதிராக பேசியதாக என் மீது கோவை, சென்னை, திருச்சி, மதுரை உள்ளிட்ட பல்வேறு மாவட்டங்களில் வழக்குகள் பதிவு செய்யப்பட்டது. அதே போல், கஞ்சா வைத்திருந்தாக என் மீது தேனியில் வழக்குப் பதிவு செய்யப்பட்டுள்ளது. இந்த வழக்குகளில் கைது செய்யப்பட்டு சிறையில் அடைக்கப்பட்டேன். இந்நிலையில், என்னை குண்டர் சட்டத்தில் கைது செய்தனர். குண்டர் சட்டத்தை நீதிமன்றம் ரத்து செய்தது. பெண் காவலர்களுக்கு எதிராக பேசிய வழக்கு விசாரணைக்கு உச்ச நீதிமன்றம் இடைக்காலத் தடை விதித்துள்ளது. இந்த வழக்குகளில் ஜாமீன் வழங்கிய போது சம்பந்தப்பட்ட காவல் நிலையங்களில் நேரில் அஜராகி கையெழுத்து இடவேண்டும் என்று கீழமை நீதிமன்றம் நிபந்தனை விதித்துள்ளது. தற்போது நான் சென்னையில் வசித்து வருவதால், ஒவ்வொரு காவல் நிலையத்துக்கும் சென்று கையெழுத்திடுவதில் சிரமம் உள்ளது. எனவே, அனைத்து வழக்குகளுக்கும் சேர்த்து ஒரே காவல் நிலையத்தில் நிபந்தனை கையெழுத்து இடுவதற்கு அனுமதி வழங்கி உத்தரவிட வேண்டும்" எனக் கூறப்பட்டு இருந்தது. இந்த மனு நீதிபதி பரத சக்கரவர்த்தி முன்பாக நேற்று விசாரணைக்கு வந்தது. அப்போது மனுதாரர் தரப்பில், சவுக்கு சங்கர் மீது 16 வழக்குகள் உள்ளதாகவும், அதில் சில வழக்குகளில், தினமும், வாரமும், மாதமும் கையெழுத்திட வேண்டும் என நிபந்தனைகள் உள்ளதாகவும் தெரிவிக்கப்பட்டது. இதனை தொடர்ந்து நீதிபதி, "சவுக்கு சங்கர் மீது உள்ள வழக்குகளில் பெரும்பான்மையான வழக்குகள் குற்றப் பிரிவு போலீஸ் பதிவு செய்த வழக்குகள், எனவே, அனைத்து வழக்குகளிலும் சென்னை குற்றப் பிரிவு காவல் நிலையத்தில் ஆஜராகி அந்தந்த வழக்குகளில் உள்ள நிபந்தனைகளை பின்பற்றி அவர் கையெழுத்திட வேண்டும். தொடர்ந்து வழக்கு விசாரணை நடைபெறும் நீதிமன்றங்களில் சரியான முறையில் ஆஜராகி வழக்கு விசாரணையை எதிர்கொள்ள வேண்டும்" என்று நீதிபதி உத்தரவிட்டார்.

தலைவர்கள் சொல்வதை படிங்க....

அருந்ததியினர் இடஒதுக்கீடு பற்றி பேச திருமாவுக்கு தகுதியில்லை. தேர்தலின்போது ஒரு அருந்ததியினருக்கு கூட சீட் கொடுக்காதது ஏன்? அருந்ததியினர் இடஒதுக்கீடு டேட்டா கொடுத்தது பாஜகதான். கடைநிலை பட்டியலின மக்களுக்கு இடஒதுக்கீடு வேண்டாம் என திருமா நினைக்கிறாரா?

- எல்.முருகன்

பொதுப்பயன்பாட்டு நிலங்களை கையகப்படுத்த சிப்காட் நிர்வாகம் துடிப்பது பொதுமக்கள் மீது நடத்தப்படும் ஈவு இரக்கமற்ற கொடிய தாக்குதல். சிப்காட் நிர்வாகம் பயன்படாத நிலங்களை கையகப்படுத்த வேண்டும். வெள்ளானூர், கும்மனூர் கிராமங்களில் நிலம் கையகப்படுத்தும் திட்டத்தை தமிழக அரசு கைவிட வேண்டும்.

- அன்புமணி

பயங்கரவாத தாக்குதல் விஷயத்தில் இந்தியா என்ன நடவடிக்கை எடுக்கும் என்று தெரியவில்லை, அது மத்திய அரசின் கையில் உள்ளது. இது எங்களுக்கு பெரிய பிரச்சனை. பேச்சுவார்த்தை எப்படி நடத்த முடியும்? பாகிஸ்தான் எங்கள் அப்பாவி மக்களை கொன்றுவிட்டு பேச்சுவார்த்தைக்கு அழைக்கிறார்கள். முதலில் படுகொலைகளை நிறுத்துங்கள்.

- பரூக் அப்துல்லா

தீபாவளிப் பண்டிகையையொட்டி விற்பனையை அதிகப்படுத்த இது போன்ற முயற்சிகள் மேற்கொள்ளப்படுவதை மக்களால் எளிதில் புரிந்துகொள்ள முடியும். மதுவிலக்குதான் முதல் கையெழுத்து என்ற தேர்தல் வாக்குறுதி நிறைவேற்றப்படவில்லை என்பதோடு, படிப்படியாக மதுவைக் குறைப்போம் என்ற அரசின் உத்தரவாதமும் தற்போது கேள்விக்குறியாகி உள்ளது.

- சரத்குமார்

தினபூமியில் விளம்பரம் செய்து பயன் பெறுங்கள்

சினிமா CiNi செய்திகள்

தீபாவளிக்கு வெளியாகும் 'ப்ளடி பெக்கர்'

இயக்குனர் நெல்சன் திலீப்குமார் தயாரிப்பில் சிவபாலன் முத்துக்குமார் இயக்கத்தில் கவின் நடிப்பில் உருவாகியுள்ள படம் 'ப்ளடி பெக்கர்'.

தீபாவளியை முன்னிட்டு அக்டோபர் 31 ஆம் தேதி வெளியாக இருக்கிறது. இந்த நிலையில் படத்தின் செய்தியாளர் சந்திப்பு சமீபத்தில் நடைபெற்றது.

படம் குறித்து பேசிய நெல்சன் திலீப்குமார், த்ரில்லர் மற்றும் டார்க் காமெடி எண்டர்டெயின்மெண்ட் என எல்லாமே கலந்து இப்படம் உருவாகி இருகிறது என்றார்.

பின்னர் பேசிய கவின், என் வாழ்க்கையில் மறக்க முடியாத படமாக இப்படம் இருக்கும். ஏனெனில், சிவபாலன் இயக்கும் முதல் படம், நெல்சன் சார் தயாரிக்கும் முதல் படம். நமக்கு பிடித்த நல்ல மனிதர்களுக்காக எந்த விஷயமும் செய்யலாம் என்பதுதான் என் நம்பிக்கை. 'ப்ளடி பெக்கர்' எளிமையான கதைதான்.

உங்களுக்குப் பிடிக்கும் விதத்தில் கொடுத்திருக்கிறோம் என்றார். படத்தின் இயக்குநர் சிவபாலன் முத்துக்குமார் பேசுகையில், நான் எழுதியிருந்த கதாபாத்திரத்திற்கு கவின் உயிர் கொடுத்துள்ளார். ரெடின் கிங்சிலி வித்தியாசமான கதாபாத்திரத்தில் நடித்துள்ளார். படம் சிறப்பாக வந்துள்ளது என்றார்...

'ஆர்யமாலா' - விமர்சனம்

உண்மை சம்பவத்தை அடிப்படையாக் கொண்டு உருவாகியுள்ள படம் ஆர்யமாலா. இப்படத்தின் கதை 1982-ஆம் காலக்கட்டத்தில் நடப்பது போன்று உருவாக்கப்பட்டுள்ளது. ஒரு நாள் நாயகி மனிஷாஜித்தின் கனவில் நாயகன் ஆர்.எஸ். கார்த்திக் வருகிறார். கனவில் கண்டதும் காதல் கொள்கிறார். இந்நிலையில் தெருக்கூத்து கலைஞரான கார்த்திக், கோவில் திருவிழாவில் தெருக்கூத்து போடுவதற்காக நாயகியின் கிராமத்திற்கு வருகிறார். கனவில் கண்டவரை நிஜத்தில் பார்த்ததும் தன்னை அறியாமலயே தன் காதலை கண்கள் மூலமாக வெளிப்படுத்துகிறார். ஒரு கட்டத்தில் நாயகன் நாயகியிடம் தன் காதலை வெளிப்படுத்த நாயகியோ நிராகரிப்பதோடு, அவரை அவமானப்படுத்தும் விதமாக பேசி விடுகிறார் ஏன் கார்த்திக்கின் காதலை நிராகரிக்கிறார் என்பதற்கான விடைதான் மீதிப்படம். படத்தில் சில பல குறைகள் இருந்தாலும், ஒரு அழகான காதல் கதையாகவும், பெண்களின் மனபோராட்டங்களில் இதுவரை சொல்லப்படாத ஒரு விசயத்தை உணர்வுப்பூர்வமாகவும் சொன்னதில் படக்குழு வெற்றி பெற்றிருக்கிறது.

ரசிகர்களுக்கு நன்றி தெரிவித்த 'பிளாக்' படக்குழு

அக்டோபர் 11 ஆம் தேதி வெளியான 'பிளாக்' திரைப்படம் ரசிகர்களை வெகுவாக கவர்ந்ததோடு, விமர்சன ரீதியாகவும், வியாபார ரீதியாகவும் வெற்றி பெற்றுள்ளது. ஜீவா நாயகனாக நடித்திருக்கும் இப்படத்தில், பிரியா பவானி சங்கர் நாயகியாக நடித்திருக்கிறார்.

விவேக் பிரசன்னா, ஸ்வயம் சித்தா, சிந்தூரி உள்ளிட்ட பலர் நடித்துள்ள இப்படத்தை அறிமுக இயக்குநர் ஜி.கே.பாலசுப்பிரமணி இயக்கியிருக்கிறார். இந்த வெற்றியை கொண்டாடும் விதமாக ரசிகர்களுக்கு நன்றி தெரிவிக்கும் வகையில் படக்குழுவினர் சமீபத்தில் பத்திரிகையாளர்களை சந்தித்தனர். அப்போது பேசிய ஜீவா, ''இதுபோன்ற வெற்றி சந்திப்பை கொண்டாடுவதற்காகவே இன்னும் நிறைய நல்ல படங்கள் பண்ண வேண்டும் என்று தோன்றுகிறது என்றார்.

அதிலும், எஸ்.ஆர்.பிரபுவின் பொட்டென்ஷியல் நிறுவனத்துடன் இணைந்து இன்னும் அதிக படங்களில் நடிக்க விரும்புகிறேன் என்று தெரிவித்தார்.

இயக்குநர் ஜி.கே பாலசுப்பிரமணி பேசுகையில், இந்த படம் கொஞ்சம் குழப்பமான கதை என்றாலும் அப்படி என்னதான் இந்த படத்தில் இருக்கிறது பார்த்து விடுவோம் என்கிற ஆர்வத்தில் ரசிகர்கள் வருகிறார்கள் என்றார்.

'ஆலன்' - விமர்சனம்

சிறு வயதில் விபத்து ஒன்றில் தன் குடும்பத்தை பறிகொடுத்த நாயகன் வெற்றி, தனது மனப்போராட்டத்தில் இருந்து மீள்வதற்காக காசிக்கு செல்கிறார். அங்கே பக்தியில் மூழ்க நினைக்கும் வெற்றிக்கு எழுத்தாளர் ஆக வேண்டும் என்று மனம் விரும்புகிறது. அதற்காக காசியை விட்டு சென்னைக்கு திரும்புகிறார். ரயில் பயணத்தில் அவருக்கு ஒரு பெண்ணின் நட்பு கிடைக்கிறது, அந்த நட்பு அவரை சோலைவனமாக மாற்றுகிறது. இப்படி வாழ்க்கை சென்று கொண்டிருக்க, மீண்டும் கோவில் குளம் என சுற்றத் தொடங்குகிறார்.

இடையில் என்ன நடந்தது என்பதே படத்தின் மீதிக் கதை. அளவான அழகான நடிப்பைக் கொடுத்துள்ள வெற்றிக்கு வாழ்த்துக்கள். ஜெர்மனி நாட்டு பெண்ணாக வரும் மதுரா, அத்தை மகளாக வரும் அனு சித்தாரா இருவரின் நடிப்பும் பாராட்டுகுறியது.

மனோஜ் கிரியானாவின் இசை ஓகே ரகம். கதை, திரைக்கதை, வசனம் எழுதி இயக்கி தயாரித்தும் இருப்பவர் சிவா. ''நம் மனது எதை அதிகம் விரும்புகிறதோ அதுவே கடவுள்'' என்ற கருத்தை காதல் பின்னணியோடு சொல்ல முயற்சித்திருக்கிறார் இயக்குனர். லாஜிக் மீறல்கள் இருந்தாலும் படத்தின் லொக்கேஷன்கள் மற்றும் அதை காட்சிப்படுத்திய விதம் ரசிக்க வைக்கிறது.

வடகாடு மலைப்பாதைகளில் அதிகாரிகள் ஆய்வு

ஒட்டன்சத்திரம், அக். 22- திண்டுக்கல் மாவட்டம் ஒட்டன்சத்திரம் கோட்டத்திற்குட்பட்ட

ஒட்டன்சத்திரம், வடகாடு மலைச்சாலையில் தற்போது பெய்து வரும் மழை உள்ளிட்ட இயற்கை சீற்றங்களால் பாதிக்கப்பட்ட இடங்களை வட்டாட்சியர் பழனிச்சாமி தலைமையிலான வருவாய்த்துறை, நெடுஞ்சாலைத்துறை, வனத்துறை அதிகாரிகள் ஆய்வு செய்தனர். ஆய்வின்போது நெடுஞ்சாலைத்துறை உதவி கோட்ட பொறியாளர் விஜயகுமார், உதவி பொறியாளர் முருகப்பிரகாஷ், சாலை ஆய்வாளர் ஆண்டவன் உள்ளிட்டோர் இருந்தனர்.

நிலக்கோட்டை தாலுகாவில் நியாய விலை கடைகளை அடைத்து

கோரிக்கைகளை வலியுறுத்தி டாக்பியா சங்கத்தினர் கால வரையற்ற போராட்டம்

வத்தலகுண்டு, அக். 22- திண்டுக்கல் மாவட்டம், நிலக்கோட்டை தாலுகாவில் உள்ள தமிழ்நாடு மாநில தொடக்க வேளாண்மை கூட்டுறவு கடன் சங்கத்தின் மூலமாக நடைபெற்று வரும் நிலக்கோட்டை தொகுதியில் சுமார் 115 நியாய விலைக் கடைகளில் உள்ள டாக்பியா சங்கத்தினர் இன்று 21. 10. 2024 முதல் தொடர் காலவரையற்ற போராட்டத்தை தொடங்கியுள்ளனர்.

இந்த போராட்டத்தில் 3 அம்ச கோரிக்கையான தமிழகத்தில் உள்ள அனைத்து தொடக்க வேளாண்மை கூட்டுறவு கடன் சங்க, நகர கூட்டுறவு கடன் சங்க விற்பனையாளர்களிடம் அபராத தொகையாக இரு மடங்கு வசூலிப்பதை பணியாளர்களின் நலன் கருதி தமிழக அரசு இந்த உத்தரவை ரத்து செய்ய செய்திடக் கோரியும், கூட்டுறவு நியாய விலைக் கடைகளில் கட்டுப்பாடற்ற பொருட்களை அதிகமாக இறக்கி விற்பனை செய்ய குறியீடு நிர்ணயம் செய்துள்ளதை உடனடியாக வாபஸ் பெற வலியுறுத்தியும், தமிழகம் முழுவதும் நியாய விலை கடைகளில் பணியாளர்களாக பணியாற்றும் சொந்த மாவட்டங்களில் குறைந்தது 10 கிலோமீட்டர் குடியிருப்பு பகுதிக்குள் பணி அமர்த்திட வேண்டுமென்றும், மற்ற மாவட்டங்களில் பணியாற்றுவதால் மாற்றுத் திறனாளிகள், பெண்கள் உள்ளிட்ட பல்வேறு தரப்பினர் பல்வேறு வகையில் பாதிக்கப்படுவதை உடனடியாக தமிழக அரசு உரிய உத்தரவு பிறப்பிக்க வேண்டுகோள் விடுத்தும் 3 அம்ச கோரிக்கைகளை வலியுறுத்தி தமிழக முதல்வர் கவனத்தை ஈர்க்கும் வகையில் மாநில அளவிலான 21. 10.2024 முதல் தொடர் காலவரையை பெற்ற போராட்டம் நடத்துவதென முடிவு செய்து அதன்படி நிலக்கோட்டை தாலுகாவில் உள்ள 100 க்கும் மேற்பட்ட நியாய விலை கடைகளையும் பூட்டிவிட்டு போராட்டத்தில் ஈடுபட்டு வருகின்றனர். ஊழியர்கள் ஒன்றாக திரண்டு அணைப்பட்டி தொடக்க வேளாண்மை கூட்டுறவு அலுவலகம் முன்பு திரண்டு தர்ணா போராட்டத்தில் ஈடுபட்டனர். இதன் காரணமாக நிலக்கோட்டை பகுதியில் பரபரப்பு ஏற்பட்டுள்ளது.

அரசுப்பள்ளி மாணவர்கள் ஐதராபாத் ஜிக்யாசா அறிவியல் மையத்தில் இரண்டு நாள் பயிற்சி முகாம்

விருதுநகர், அக். 22- விருதுநகர் மாவட்டத்தில் அரசுப் பள்ளிகளில் வேதியியலில் மிகுந்த ஆர்வம் மற்றும் கல்வியில் சிறந்த 100 மாணவர்கள் மற்றும் 10 ஆசிரியர்களுக்கு ஹைதராபாத் அறிவியல் மற்றும் தொழிலக ஆய்வு மன்றத்தின் இந்திய வேதியியல் தொழில்நுட்ப நிறுவனத்தில் மாணவர்கள் மற்றும் விஞ்ஞானிகளை இணைக்கும் விதமாக 2 நாட்கள் நடைபெற்ற ஜிக்யாசா உண்டு உறைவிடப் பயிற்சி முகாமில் கலந்து கொண்டனர்.

அதன்படி, அறிவியல் மற்றும் தொழிலக ஆய்வு மன்றத்தின் இந்திய வேதியியல் தொழில்நுட்ப நிறுவனம் நிறுவனம் மற்றும் தேசிய புவி இயற்பியல் ஆராய்ச்சி நிறுவனம் உயிரணு மற்றும் மூலக்கூறு உயிரியல் மையம் ஆகிய நிறுவனங்கள் இணைந்து 17.10.2024 மற்றும் 18.10.2024 ஆகிய 2 நாட்கள் நடத்திய உண்டு உறைவிடப் பயிற்சி முகாமில் கலந்து கொண்டனர்.

இப்பயிற்சி முகாமில் தேசிய புவி இயற்பியல் ஆராய்ச்சி நிறுவனத்தின் இயக்குநர் டாக்டர் பிரகாஷ் குமார் அவர்கள் "தாய் பூமி" மற்றும் பூமியின் இயற்கை செல்வத்தை ஆராய்வதிலும் பாதுகாப்பதிலும் புவி இயற்பியல் மற்றும் புவியியல் ஆய்வுகளின் முக்கியத்துவம் பற்றிய விரிவுரையுடன் நிகழ்வை துவக்கி வைத்தார். எதிர்கால சந்ததியினருக்கான நிலைத்தன்மை மற்றும் வள நிர்வாகத்தை உறுதி செய்வதில் பூமி அறிவியலின் முக்கிய பங்கை அவரது உரை வலியுறுத்தியது.

இரண்டாம் நாள், அறிவியல் மற்றும் தொழிலக ஆய்வு மன்றத்தின் இந்திய வேதியியல் தொழில்நுட்ப நிறுவனத்தின் இயக்குநர் டாக்டர் சீனிவாச ரெட்டி அவர்கள், அன்றாட வாழ்வில் வேதியியலின் முக்கியத்துவம், ஆராய்ச்சிப் பணிகளின் முக்கியத்துவம் மற்றும் சமூகத்தில் அறிவியல் மற்றும் தொழிலக ஆய்வு மன்றத்தின் இந்திய வேதியியல் தொழில்நுட்ப நிறுவனத்தின் பங்களிப்புகளை வலியுறுத்தும் வகையில் மாணவர்களிடம் உரையாற்றினார்.

மாணவர்கள் அங்குள்ள ஆய்வகங்களை பார்வையிட்டு, விஞ்ஞானிகளுடன் கலந்துரையாடி தங்களது கேள்விகள் மற்றும் சந்தேகங்களை கேட்டுத் தெளிவு பெற்றனர்.

இதன் மூலம் எதிர்கால வாய்ப்புகள் குறித்து விஞ்ஞானிகளிடம் நேரடியாக கேட்டு அறிந்து தெளிவு பெறுவதற்கும், அறிவியல் மனநிலை மற்றும் ஆராய்ச்சி மனப்பாங்கை வளர்ப்பதற்கும் இந்த பயணம் ஒரு வாய்ப்பாக அமைந்தது என மாணவர்கள் தெரிவித்தனர்.

சொத்து ஆவணம் காணவில்லை

திருச்சிராப்பள்ளி மாவட்டம், திருவரங்கம் வட்டம், சோமரசம்பேட்டை, வசந்தநகர் சாலை, வாசன்சிட்டி, கதவு எண் 1/186 'B' என்ற முகவரியில் வசிக்கும் ஆறுமுகம் மகன் சுமார் 52 வயதுடைய A.ஜெகதீசன் [Aadhaar No. 5951 5054 8677] ஆகிய நான் இதன் மூலம் பொதுமக்களுக்கு தெரிவித்துக் கொள்வது யாதெனில், திருக்காட்டுப்பள்ளி சார்பதிவாளர் அலுவலகத்தில் 08.07.1986–ம் தேதி பதிவு செய்யப்பட்ட எனக்கு சொந்தமான அசையா சொத்தின் மூல கிரைய பத்திரம் ஆவண எண். 647/1986, நாள் 23.02.2024–ம் தேதி தொலைந்துவிட்டது. யாரேனும் அதனைக் கண்டுபிடித்தால், எனது 9443835510 கைப்பேசி எண்ணிற்கு அல்லது கீழ்கண்ட முகவரிக்கு தொடர்பு கொள்ளுமாறு கேட்டுக்கொள்கிறேன்.

A.ஜெகதீசன், த/பெ. (லேட்) ஆறுமுகம்
1/186 'B' வாசன்சிட்டி, வசந்தநகர், சோமரசம்பேட்டை,
திருவரங்கம் வட்டம், திருச்சிராப்பள்ளி மாவட்டம்.
கைப்பேசி எண். 9443835510

வருவாய் கோட்டாட்சியர்
அலுவலகம், கும்பகோணம்
த.ப. 619/2024
நாள் : 16.10.2024
K. விஜய்,
த/பெ. கலியமூர்த்தி,
2/304, ரெங்கநாதபுரம்
மெயின்ரோடு,
இடையிறுப்பு, பாபநாசம்.
...மனுதாரர்
உயர்திரு.வருவாய்
கோட்டாட்சியர்
கும்பகோணம்.
...எதிர்மனுதாரர்
அறிவிப்பு
மேற்படி மனுதாரர் தனது பாட்டி 'சுப்புலெட்சுமி' என்பவர் கடந்த 14.02.1975 அன்று மேற்படி முகவரியில் இறந்ததை பதிவு செய்யக்கோரி எதிர்மனுதாருக்கு உத்தரவிட வேண்டி வருவாய் கோட்டாட்சியர் அலுவலகத்தில் மனு தாக்கல் செய்துள்ளார். இதில் யாருக்கேனும் ஆட்சேபனை இருப்பின் இந்த அறிவிப்பு கண்ட 15 தினங்களுக்குள் மேற்படி அலுவலகத்தில் ஆஜராகி தெரிவித்துக் கொள்ளலாம்.
K. விஜய்,
மனுதாரர், பாபநாசம்.

வருவாய் கோட்டாட்சியர்
அலுவலகம், கும்பகோணம்
த.ப. 625/2024
நாள் : 16.10.2024
சு. அமுதா,
க/பெ. சுப்பிரமணியன்,
1/531, கழுக்காணி வட்டம்,
தேவனாஞ்சேரி, கும்பகோணம்.
...மனுதாரர்
உயர்திரு.வருவாய்
கோட்டாட்சியர்
கும்பகோணம்.
...எதிர்மனுதாரர்
அறிவிப்பு
மேற்படி மனுதாரர் தனது கணவர் 'சுப்பிரமணியன்' என்பவர் கடந்த 14.07.2023 அன்று மேற்படி முகவரியில் இறந்ததை பதிவு செய்யக்கோரி எதிர்மனுதாரருக்கு உத்தரவிட வேண்டி வருவாய் கோட்டாட்சியர் அலுவலகத்தில் மனு தாக்கல் செய்துள்ளார். இதில் யாருக்கேனும் ஆட்சேபனை இருப்பின் இந்த அறிவிப்பு கண்ட 15 தினங்களுக்குள் மேற்படி அலுவலகத்தில் ஆஜராகி தெரிவித்துக்கொள்ளலாம்.
சு. அமுதா,
மனுதாரர்,
கும்பகோணம்.

உயர்திரு உட்கோட்ட நடுவர் நீதிமன்றம், வருவாய் கோட்டாட்சியர், வேதாரண்யம்,
நப எண் 152/2023/அ6
அதிமு எண் 4100./2023/அ4
சரஸ்வதி, க/பெதியாகராஜன்,
2/30, பெரியகாரியகாடு,
பஞ்சநதிக்குளம் கிழக்கு கிராமம்,
வேதாரண்யம் வட்டம்,
நாகப்பட்டினம் மாவட்டம்.
...மனுதாரர்
உயர்திரு. வட்டாட்சியர், அவர்கள்,
வேதாரண்யம்
....எதிர்மனுதாரர்
அறிவிப்பு
மேற்படி முகவரியில் வசித்து வரும் மனுதாரர் தனது மகள் சுகன்யா,க/பெ.ஏழுமலை என்பவர் கடந்த 30.01.2016-ம் தேதி அன்று இறந்த விபரத்தை பதிவு செய்திட கோரி வேதாரண்யம் கோட்டாட்சியர் அவர்களிடம் மனு அளித்துள்ளார் இந்த மனுவின் மீது யாருக்கேனும் ஆட்சேபணை ஏதாவது இருப்பின் 15 நாட்களுக்குள் தங்களது ஆட்சேபணைகளை வேதாரண்யம் வட்டாட்சியரிடம் தெரிவிக்கும்படி கேட்டு கொள்ளப்படுகிறது
மனுதாரர்: சரஸ்வதி,
க/பெ.தியாகராஜன்,
2/30, பெரியகாரியகாடு,
பஞ்சநதிக்குளம் கிழக்கு கிராமம்,
வேதாரண்யம் வட்டம்,

துணைச்சீட்டுப்பதிவாளர் அலுவலகம், திருவாரூர்
உதவிச் சீட்டுப்பதிவாளர் அவர்களின் நடவடிக்கைகள்
முன்னிலை : திரு. ச.வெங்கடேஸ்வரன்
சார்பதிவாளர் (சீட்டு & சங்கம்), (பொறுப்பு) திருவாரூர்
மாவட்ட பதிவாளர் அலுவலகம், திருவாரூர்
வழக்கு எண் : 54/2023
ஸ்ரீராம் சிட்ஸ் இந்தியா (பி) லிட்,
ST.காம்ப்ளக்ஸ், இந்தியன் பேங்க்
முதல் தளம், மேலவீதி, மன்னார்குடி
-மனுதாரர்
1. R.பாபு, த/பெ.ராமமூர்த்தி, 87, நாடார் தெரு, திருத்துறைப்பூண்டி
2. B.திவ்யா, க/பெ.பாபு, 81,நாடார் தெரு திருத்துறைப்பூண்டி,
3. V.பாரதிமோகன், த/பெ.வேலு, 5/995A, சிவன் கோவில்தெரு, மேலக்காடு,காமேஸ்வரம், திருத்துறைப்பூண்டி
4. R.ஜோதிபாபு, த/பெ.ராமலிங்கம்,96/1, மணகவேலித்தெரு, கீரனூர், கும்பகோணம்.
5. G.காந்தி, த/பெ.கோபாலகிருஷ்ணன், 26/B, வடக்குவீதி. திருத்துறைப்பூண்டி.
6. S.முருகன்,த/பெ.சுப்பையன், 42/2, நடுத்தெரு, வேப்பத்தாங்குடி, மாவூர்.
-எதிர்மனுதாரர்கள்
அழைப்பாணை
ஸ்ரீராம் சிட்பண்ட்ஸ் இந்தியா (பி) லிட் மன்னார்குடி கிளை அலுவலகத்தின் சீட்டு நிறுவனத்திற்கு செலுத்தப்பட வேண்டிய பாக்கித்தொகை தொடர்பான வழக்கு 05.11.24 அன்று 11.00 மணிக்கு நடைபெற உள்ளது. மேற்படி தேதியன்று திருவாரூர் மாவட்ட பதிவாளர் அலுவலகத்தில் என் முன்னிலையில் நடுவர் தீர்ப்பு மன்றத்தில் ஆஜராகி ஆட்சேபனை இருந்தால் எழுத்து மூலமாக தெரிவிக்க இதன் மூலம் அறிவிக்கப்படுகிறது. தவறும் பட்சத்தில் 1984-ம் வருடத்திய தமிழ்நாடு சீட்டு நிதிகள், விதிகளின் படி ஒருதலைபட்சமாக (EXPARTE) தீர்ப்பளிக்கப் படுமெனவும் அறிவிக்கப்படுகிறது.
சார்பதிவாளர், (சீட்டு & சங்கம்)
மாவட்ட பதிவாளர் அலுவலகம், திருவாரூர்

துணைச்சீட்டுப்பதிவாளர் அலுவலகம், திருவாரூர்
உதவிச் சீட்டுப்பதிவாளர் அவர்களின் நடவடிக்கைகள்
முன்னிலை : திரு. ச.வெங்கடேஸ்வரன்
சார்பதிவாளர் (சீட்டு & சங்கம்), (பொறுப்பு) திருவாரூர்
மாவட்ட பதிவாளர் அலுவலகம், திருவாரூர்
வழக்கு எண் : 145/2023
ஸ்ரீராம் சிட்ஸ் இந்தியா (பி) லிட்,
ST.காம்ப்ளக்ஸ், இந்தியன் பேங்க்
முதல் தளம், மேலவீதி, மன்னார்குடி
-மனுதாரர்
1. S.மோகன்,த/பெ.சாமிநாதன், 379/2, கீழத்தெரு, பூச்சானூர், திருவிடைமருதூர்
2. M. கலைவாணி, க/பெ.மோகன்,379/2, கீழத்தெரு, பூச்சானூர்,திருவிடைமருதூர்
3. G. சுமிளா, க/பெ.கணேசன், 2/263, மீனாட்சிகுளம் தெரு, தெற்கு வாட்டார்,மன்னார்குடி,
4. P. திராவிடமணி, த/பெ.பிச்சை, 4/201, தெற்கு கருங்குடி காலனி, திருமேனையூர் கோவில், மயிலாடுதுறை
5.G. செந்தில்குமார், த/பெ.கணேசன், 51, பழைய தெரு அனையாகோவில், திருப்பனைந்தால, திருவிடைமருதூர்
6. முருகன், த/பெ.ராமச்சந்திரன்,18/L, ராகவன் தெரு, மன்னார்குடி
-எதிர்மனுதாரர்கள்
அழைப்பாணை
ஸ்ரீராம் சிட்பண்ட்ஸ் இந்தியா (பி) லிட் மன்னார்குடி கிளை அலுவலகத்தின் சீட்டு நிறுவனத்திற்கு செலுத்தப்பட வேண்டிய பாக்கித்தொகை தொடர்பான வழக்கு 05.11.24 அன்று 11.00 மணிக்கு நடைபெற உள்ளது. மேற்படி தேதியன்று திருவாரூர் மாவட்ட பதிவாளர் அலுவலகத்தில் என் முன்னிலையில் நடுவர் தீர்ப்பு மன்றத்தில் ஆஜராகி ஆட்சேபனை இருந்தால் எழுத்து மூலமாக தெரிவிக்க இதன் மூலம் அறிவிக்கப்படுகிறது. தவறும் பட்சத்தில் 1984-ம் வருடத்திய தமிழ்நாடு சீட்டு நிதிகள், விதிகளின் படி ஒருதலைபட்சமாக (EXPARTE) தீர்ப்பளிக்கப் படுமெனவும் அறிவிக்கப்படுகிறது.
சார்பதிவாளர், (சீட்டு & சங்கம்)
மாவட்ட பதிவாளர் அலுவலகம், திருவாரூர்

துணைச்சீட்டுப்பதிவாளர் அலுவலகம், திருவாரூர்
உதவிச் சீட்டுப்பதிவாளர் அவர்களின் நடவடிக்கைகள்
முன்னிலை : திரு. ச.வெங்கடேஸ்வரன்
சார்பதிவாளர் (சீட்டு & சங்கம்), (பொறுப்பு) திருவாரூர்
மாவட்ட பதிவாளர் அலுவலகம், திருவாரூர்
மத்தியஸ்தர் வழக்கு எண் : 21/2024
ஸ்ரீராம் சிட்ஸ் இந்தியா (பி) லிட்,
ST.காம்ப்ளக்ஸ், இந்தியன் பேங்க்
முதல் தளம், மேலவீதி, மன்னார்குடி
-மனுதாரர்
1. J.சிங்காரவேலு, கோரையாறு தலைப்பு, நீடாமங்கலம்
2. R.ஆறுமுகம், த/பெ.ராமசாமி, 42/5, 42/5, மாளிகைமேட்டு காலனி, மன்னார்குடி,
-எதிர்மனுதாரர்கள்
அழைப்பாணை
ஸ்ரீராம் சிட்பண்ட்ஸ் இந்தியா (பி) லிட் மன்னார்குடி கிளை அலுவலகத்தின் சீட்டு நிறுவனத்திற்கு செலுத்தப்பட வேண்டிய பாக்கித்தொகை தொடர்பான வழக்கு 05.11.24 அன்று 11.00 மணிக்கு நடைபெற உள்ளது. மேற்படி தேதியன்று திருவாரூர் மாவட்ட பதிவாளர் அலுவலகத்தில் என் முன்னிலையில் நடுவர் தீர்ப்பு மன்றத்தில் ஆஜராகி ஆட்சேபனை இருந்தால் எழுத்து மூலமாக தெரிவிக்க இதன் மூலம் அறிவிக்கப்படுகிறது. தவறும் பட்சத்தில் 1984-ம் வருடத்திய தமிழ்நாடு சீட்டு நிதிகள், விதிகளின் படி ஒருதலைபட்சமாக (EXPARTE) தீர்ப்பளிக்கப் படுமெனவும் அறிவிக்கப்படுகிறது.
சார்பதிவாளர், (சீட்டு & சங்கம்)
மாவட்ட பதிவாளர் அலுவலகம், திருவாரூர்

துணைச்சீட்டுப்பதிவாளர் அலுவலகம், திருவாரூர்
உதவிச் சீட்டுப்பதிவாளர் அவர்களின் நடவடிக்கைகள்
முன்னிலை : திரு. ச.வெங்கடேஸ்வரன்
சார்பதிவாளர் (சீட்டு & சங்கம்), (பொறுப்பு) திருவாரூர்
மாவட்ட பதிவாளர் அலுவலகம், திருவாரூர்
மத்தியஸ்தர் வழக்கு எண் : 19/2021
ஸ்ரீராம் சிட்ஸ் இந்தியா (பி) லிட்,
ST.காம்ப்ளக்ஸ், இந்தியன் பேங்க்
முதல் தளம், மேலவீதி, மன்னார்குடி
-மனுதாரர்
1. U.உதயசூரியன், 3/379, சாலையோரத்தெரு,சுப்பாச்சிக்கோட்டை
2. U.தாமரைச்செல்வி, 3/379, சாலையோரத்தெரு, சுப்பாச்சிக்கோட்டை
-எதிர்மனுதாரர்கள்
அழைப்பாணை
ஸ்ரீராம் சிட்பண்ட்ஸ் இந்தியா (பி) லிட் மன்னார்குடி கிளை அலுவலகத்தின் சீட்டு நிறுவனத்திற்கு செலுத்தப்பட வேண்டிய பாக்கித்தொகை தொடர்பான வழக்கு 05.11.2024 அன்று 11.00 மணிக்கு நடைபெற உள்ளது. மேற்படி தேதியன்று திருவாரூர் மாவட்ட பதிவாளர் அலுவலகத்தில் என் முன்னிலையில் நடுவர் தீர்ப்பு மன்றத்தில் ஆஜராகி ஆட்சேபனை இருந்தால் எழுத்து மூலமாக தெரிவிக்க இதன் மூலம் அறிவிக்கப்படுகிறது. தவறும் பட்சத்தில் 1984-ம் வருடத்திய தமிழ்நாடு சீட்டு நிதிகள், விதிகளின் படி ஒருதலைபட்சமாக (EXPARTE) தீர்ப்பளிக்கப் படுமெனவும் அறிவிக்கப்படுகிறது.
சார்பதிவாளர், (சீட்டு & சங்கம்)
மாவட்ட பதிவாளர் அலுவலகம், திருவாரூர்

துணைச்சீட்டுப்பதிவாளர் அலுவலகம், திருவாரூர்
உதவிச் சீட்டுப்பதிவாளர் அவர்களின் நடவடிக்கைகள்
முன்னிலை : திரு. ச.வெங்கடேஸ்வரன்
சார்பதிவாளர் (சீட்டு & சங்கம்), (பொறுப்பு) திருவாரூர்
மாவட்ட பதிவாளர் அலுவலகம், திருவாரூர்
மத்தியஸ்தர் வழக்கு எண் : 20/2024
ஸ்ரீராம் சிட்ஸ் இந்தியா (பி) லிட்,
ST.காம்ப்ளக்ஸ், இந்தியன் பேங்க்
முதல் தளம், மேலவீதி, மன்னார்குடி
-மனுதாரர்
1. S. அருளரசன், த/பெ.செல்வராஜன், 2/50, மேலத்தெரு, சுப்பாச்சிக்கோட்டை.
2. R.வாசுகி, த/பெ.ராமலிங்கம், 3/189, தெற்கு தெரு, உள்ளிக்கோட்டை.
3. T. வீரமணி, த/பெ.தங்கராசு, 201, அந்தோனியார் கோவில் தெரு, பட்டுக்கோட்டை
-எதிர்மனுதாரர்கள்
அழைப்பாணை
ஸ்ரீராம் சிட்பண்ட்ஸ் இந்தியா (பி) லிட் மன்னார்குடி கிளை அலுவலகத்தின் சீட்டு நிறுவனத்திற்கு செலுத்தப்பட வேண்டிய பாக்கித்தொகை தொடர்பான வழக்கு 05.11.2024 அன்று 11.00 மணிக்கு நடைபெற உள்ளது. மேற்படி தேதியன்று திருவாரூர் மாவட்ட பதிவாளர் அலுவலகத்தில் என் முன்னிலையில் நடுவர் தீர்ப்பு மன்றத்தில் ஆஜராகி ஆட்சேபனை இருந்தால் எழுத்து மூலமாக தெரிவிக்க இதன் மூலம் அறிவிக்கப்படுகிறது. தவறும் பட்சத்தில் 1984-ம் வருடத்திய தமிழ்நாடு சீட்டு நிதிகள், விதிகளின் படி ஒருதலைபட்சமாக (EXPARTE) தீர்ப்பளிக்கப் படுமெனவும் அறிவிக்கப்படுகிறது.
சார்பதிவாளர், (சீட்டு & சங்கம்)
மாவட்ட பதிவாளர் அலுவலகம், திருவாரூர்

உயர்திரு உட்கோட்ட நடுவர் நீதிமன்றம், வருவாய் கோட்டாட்சியர், வேதாரண்யம்,
ஓ.மு 4442/2024/அ 4
பக்கிரிசாமி, த/பெ.சீனிவாசன்,
கீழக்காடு, கோவில்பத்து கிராமம்,
வேதாரண்யம் வட்டம்,
நாகப்பட்டினம் மாவட்டம்.
...மனுதாரர்
உயர்திரு. வட்டாட்சியர், அவர்கள்,
வேதாரண்யம்
....எதிர்மனுதாரர்
அறிவிப்பு
மேற்படி முகவரியில் வசித்து வரும் மனுதாரர் தனது தந்தை சீனிவாசன், த/பெ.வைத்தியலிங்கம் என்பவர் கடந்த 15.08.1980-ம் தேதி அன்று இறந்த விபரத்தை பதிவு செய்திடக் கோரி வேதாரண்யம் கோட்டாட்சியர் அவர்களிடம் மனு அளித்துள்ளார் இந்த மனுவின் மீது யாருக்கேனும் ஆட்சேபணை ஏதாவது இருப்பின் பதினைந்து நாட்களுக்குள் தங்களது ஆட்சேபணைகளை வேதாரண்யம் வட்டாட்சியரிடம் தெரிவிக்கும்படி கேட்டு கொள்ளப்படுகிறது
மனுதாரர்: பக்கிரிசாமி,
த/பெ.சீனிவாசன்,கீழக்காடு,
கோவில்பத்து கிராமம்,
வேதாரண்யம் வட்டம்,

துணைச்சீட்டுப்பதிவாளர் அலுவலகம், திருவாரூர்
உதவிச் சீட்டுப்பதிவாளர் அவர்களின் நடவடிக்கைகள்
முன்னிலை : திரு. ச.வெங்கடேஸ்வரன்
சார்பதிவாளர் (சீட்டு & சங்கம்), (பொறுப்பு) திருவாரூர்
மாவட்ட பதிவாளர் அலுவலகம், திருவாரூர்
மத்தியஸ்தர் வழக்கு எண் : 27/2024
ஸ்ரீராம் சிட்ஸ் இந்தியா (பி) லிட்,
ST.காம்ப்ளக்ஸ், இந்தியன் பேங்க்
முதல் தளம், மேலவீதி, மன்னார்குடி
-மனுதாரர்
1. S.கரேஷ், த/பெ. சாமியப்பா, 435, காமாட்சி அம்மன் கோவில் தெரு, தேவபாலபுரம், அம்மாப்பேட்டை
2. S.கரேஷ்குமார், த/பெ.சுந்தரராஜன், 442, மாதாகோவில் தெரு, தேவபாலபுரம், அம்மாப்பேட்டை
3. R.அமுதா, த/பெ.ராஜமூர்த்தி, 142, காமராஜ நகர், நீடாமங்கலம்
4. R.வெள்ளைநாயகி த/பெ.ரமேஷ்,1/707,எழில் நகர், நளவாணியன்குடிகாடு, பாபநாசம்.
5. அலெக்காண்டர்,த/பெ.சண்முகசுந்தரசாரதி, 1/774, வடமழை, வடமழைங்காடு, நாகப்பட்டினம்.
-எதிர்மனுதாரர்க

மயிலாடுதுறை ஆயுதப்படை மைதானத்தில் காவலர் வீரவணக்க நாள் நிகழ்ச்சி

கலெக்டர் ஏ.பி.மகாபாரதி அஞ்சலி செலுத்தினார்

மயிலாடுதுறை,அக்.22-

மயிலாடுதுறை ஆயுதப் படை மைதானத்தில் காவலர் வீரவணக்க நாள் நிகழ்ச்சியில் மாவட்ட கலெக்டர் ஏ.பி.மகா பாரதி கலந்து கொண்டு பணிக்காலத்தில் உயிரிழந்த காவலர்களின் திருவுருவப் படத்திற்கு மலர்வளையம் வைத்து அஞ்சலி செலுத்தி னார்கள். 1959 ஆண்டு, இதே நாளில் லடாக் பகுதியில் என்ற இடத்தில், சீன இராணுவத்தினர் ஒளிந்திருந்து மேற்கொண்ட திடீர் தாக்குதலில், 10 மத்திய பாதுகாப்பு படைக் காவலர்கள் உயிரிழந்தனர். கடல் மட்டத்திலிருந்து, பதினாறாயிரம் அடி உயரத்தில், அன்று வீர மரணமடைந்த காவலர்களின் தியாகத்தை, கடல் அலைகள் கண்ணுக்குத் தெரியும் இவ்விடத்தில் இருந்து நாம் நினைவு கூர்கிறோம். கடற்கரையானாலும் பனிமலைச் சிகரமானாலும், காவலர் பணி, இடர் நிறைந்தது. அந்தவகையில், இந்தாண்டு இந்தியாவில் பல்வேறு பகுதியில் பணிக் காலத்தில் உயிரிழந்த காவல் துறையினருக்கு அஞ்சலி செலுத்தும் வகையில் ஒவ்வொரு ஆண்டும் அக்டோபர்-21ம் நாள், ஆண்டுதோறும் காவலர் வீரவணக்க நாளாக நாடு முழுவதும் அனுசரிக்கப்படுகிறது. அதன்படி, இந்நாளில் பணிக்காலத்தில் உயிரிழந்த காவலர்களின் திருவுருவப் படத்திற்கு மலர்வளையம் வைத்து துப்பாக்கி குண்டுகள் முழங்க அஞ்சலி செலுத்தப்படுகிறது. மயிலாடுதுறை ஆயுதப் படை மைதானத்தில் மாவட்ட கலெக்டர் .ஏ.பி.மகாபாரதி மயிலாடுதுறை மாவட்டத்தில் இவ்வாண்டு பணிக்காலத்தில் உயிரிழந்த பொறையார் காவல் நிலைய காவலர் .ராஜகுமார், மயிலாடுதுறை காவலர் காளிதாஸ், ஆயுதப்படை காவலர் கமலி ஆகியோரின் திருவுருவப் படத்திற்கு மலர்வளையம் வைத்து அஞ்சலி செலுத்தினார்கள். இந்நிகழ்வின் போது, மாவட்ட காவல் கண்காணிப்பாளர் .கோ.ஸ்டாலின், மயிலாடுதுறை வருவாய் கோட்டாட்சியர் செல்வி.விஷ்ணுபிரியா, கூடுதல் காவல் கண்காணிப்பாளர் ஜெயக்குமார், துணை காவல் கண்காணிப்பாளர்கள் மனோகரன், .மனோகர், ராஜேந்திரன், சுந்தரபாண்டியன், ஊர்காவல்படை துணை காவல் கண்காணிப்பாளர் .அலெக்சாண்டர், ஆயுதப்படை பிரிவு துணை காவல் கண்காணிப்பாளர் .கிருஷ்ணன், ஆய்வாளர் செந்தில்குமார் ஆகியோர் கலந்து கொண்டனர்.

திருச்சி மாநகராட்சி மேயர் அன்பழகன் தலைமையில் மாநகராட்சி மேயர் அலுவலக கூட்ட அரங்கில் நடைபெற்ற பொதுமக்கள் குறைதீர்க்கும் கூட்டத்தில் மாநகரின் பல்வேறு பகுதிகளைச் சேர்ந்தவர்கள் கோரிக்கை மனுக்களை மேயரிடம் அளித்தனர். இந்நிகழ்வில் துணை மேயர் திவ்யா, துணை ஆணையர் பாலு , நகரப்பொறியாளர் சிவபாதம், மண்டத் தலைவர்கள் துர்காதேவி , ஜெய நிர்மலா, நகர் நல அலுவலர் விஜய் சந்திரன் , ஆகியோர் கலந்து கொண்டனர்.

திருச்சியில் அதிமுக 53 -வது ஆண்டு தொடக்க விழாவையொட்டி நடந்த அதிமுக பொதுக்கூட்டத்தில் முன்னாள் அமைச்சர் ஓ.எஸ்.மணியன் பேசிய போது எடுத்த படம். அருகில், மாவட்ட செயலாளர் சீனிவாசன்,நிர்வாகிகள் ஜோதிவாணன், வனிதா, பத்மநாதன், இன்ஜினியர் இப்ராம் ஷா, பாலாஜி, எம்.ஆர்.ஆர் முஸ்தபா,அப்பாக்குட்டி உள்பட பலர் உள்ளனர்.

பெரம்பலூர் மாவட்ட அதிமுக சார்பில் 53 ஆம் ஆண்டு தொடக்க விழா பொதுக்கூட்டம்

பெரம்பலூர்,அக்.22-

கழகப் பொதுச் செயலாளரும் சட்டமன்ற எதிர்க்கட்சித் தலைவருமான எடப்பாடி.கே. பழனிச்சாமி ஆணைக்கிணங்க தமிழகம் முழுவதும் அதிமுகவின் 53 ஆம் ஆண்டு தொடக்க விழா பொதுக்கூட்டம் வெகு விமர்சையாக நடைபெற்று வருகிறது.அதன்படி பெரம்பலூர் மாவட்ட அதிமுக சார்பில் 53 ஆம் ஆண்டு தொடக்க விழா பொதுக்கூட்டம் பெரம்பலூர் பழைய பேருந்து நிலையத்தில் உள்ள வானொலி திடலில் பெரம்பலூர் மாவட்ட கழக செயலாளரும் முன்னாள் சட்டமன்ற உறுப்பினருமான இளம்பை. இரா. தமிழ்ச்செல்வன் தலைமையிலும் கழக அமைப்புச் செயலாளரும் முன்னாள் அமைச்சருமான வரகூர். அருணாச்சலம் முன்னிலையிலும் நடைபெற்ற பொதுக் கூட்டத்தில் நகரக் கழக செயலாளர் ராஜ பூபதி அனைவரையும் வரவேற்றார்.

அப்போது பேசிய பெரம்பலூர் மாவட்ட கழக செயலாளரும் முன்னாள் சட்டமன்ற உறுப்பினருமான இளம்பை.இரா. தமிழ்ச்செல்வன் தமிழகத்தில் நீண்ட காலம் ஆட்சி அமைத்த வரலாறு அதிமுக உண்டு என வும் மேலும் அதிமுக ஆட்சியில் தான் பெண்கள் மற்றும் பொதுமக்களுக்கு பல்வேறு நலத்திட்டங்கள் செயல்படுத்தப்பட்டுள்ளன எனவும் எனவே வரும் தேர்தலில் தமிழகத்தில் ஆட்சி அதிமுக ஆட்சி அமைய நாம் அனைவரும் பாடுபட வேண்டுமென வும் தெரிவித்தார்.

பின்னர் பேசிய கழக அமைப்பு செயலாளரும் முன்னாள் அமைச்சருமான வரகூர். அருணாச்சலம் புரட்சித்தலைவர் எம்ஜிஆர் மற்றும் புரட்சித்தலைவி அம்மா,புரட்சித்தமிழர் எடப்பாடி ஆகியோரின் வழியில் அதிமுக தொடர்ந்து வீர நடை போடுகிறது என வும் எந்த கொம்பனாலும் அதிமுகவை அளிக்க முடியாது எனவும் பேசினார்.

இந்நிகழ்வில் முன்னாள் நாடாளுமன்ற உறுப்பினர்கள் மரு த ரா ஜா, சந் தி ர கா சி, மாவட்ட கழக அமைத்தலைவர் குன்னம் .குணசீலன், மாவட்ட வர்த்தக அணி செயலாளர் ஏ.கே.ராஜேந்திரன், மாவட்ட கழக இணை செயலாளர் ராணி, மாவட்ட கழக துணை செயலாள லட்சுமி, மாவட்ட மகளிர் அணி செயலாளர் ராஜேஸ்வரி, மாவட்ட அண்ணா தொழிற்சங்க செயலாளர் வீரபாண்டியன்.எம்ஜிஆர் மன்ற செயலாளர் எம்என் ராஜா ராமன்,வழக்கறிஞர் கே என். ராமசாமி முன்னாள் மாவட்ட பிரதிநிதி மருவத்தூர் வெள்ளையன். உள்ளிட்ட கட்சி நிர்வாகிகள் தொண்டர்கள் என ஏராளமானோர் கலந்து கொண்டனர்.

கண், ரத்த தானம் செய்வீர்

திருவாரூர் மாவட்ட கலெக்டர் அலுவலகத்தில் உலக அயோடின் பற்றாக்குறை குறைபாடுகள் தடுப்பு தின அனுசரிப்பு

திருவாரூர்,அக்.22-

ஒவ்வொரு ஆண்டும் அக்டோபர் 21ம் தேதி உலகளாவிய அயோடின் பற்றாக்குறை குறைபாடுகள் தடுப்பு தினம் அனுசரிக்கப்படுகிறது.அயோடின், போதுமான அளவு பயன்பாடு குறித்த விழிப்புணர்வை மக்கள் மத்தியில் ஏற்படுத்துவதற்கும் அயோடின் குறைபாட்டின் விளைவுகளை முன்னிலைப்படுத்துவதற்கும் உலக அயோடின் குறைபாடு தினத்தை கடைபிடிப்பதன் நோக்கமாகும்.அயோடின் என்பது மனித வளர்ச்சிக்கும் வளர்ச்சிக்கும் தேவையான நுண்ணூட்டச் சத்து. அனைவருக்கும் அயோடின் கலந்த உப்பு சராசரி தேவை என்பது 150 மைக்ரோ கிராம். சாதாரண பெண்களுடன் ஒப்பிடும்போது கர்ப்பிணிப் பெண்களுக்கு அதிக அயோடின் தேவைப்படுகிறது.தைராய்டு குறைபாடு, மனநோய்- மனநலம் குன்றிய நிலை, இயல்புக்கு மாறான நோய், மூளை பாதிப்பு, குழந்தைகளின் அறிவாற்றல் வளர்ச்சி குறைபாடு, காது கேளாதோர் மற்றும் குள்ளத்தன்மை போன்ற பிறவி அசாதாரணங்கள், கர்ப்பிணிப் பெண்களுக்கு தன்னிச்சையான கருக்கலைவு, செவிப்புலன், பார்வை மற்றும் பேச்சு குறைபாடு ஆகியன அயோடின் குறைபாடு கோளாறுகளாகும். இந்த குறைபாடுகளை தடுத்திட அனைவரும் அயோடின் நுண்சத்து கலந்த உப்பை பயன்படுத்தினால் மட்டும் போது மானது.அயோடின் குறைபாடு கோளாறுகள் அல்லது முக்கிய உலகளாவிய பொது சுகாதார பிரச்சினை. தற்போது, 1/3 வது உலக மக்கள் மிஞ்ஞி ஆபத்தில் உள்ளனர். உலக சுகாதார அமைப்பின் கூற்றுப்படி, கிட்டத்தட்ட 54 நாடுகளில் அயோடின் பற்றாக்குறை உள்ளது. இத்தினத்தினை முன்னிட்டு தமிழ்நாடு நுகர்வோர் பாதுகாப்பு மற்றும் சுற்றுச்சூழல் ஆராய்ச்சி மையம், திருவாரூர் மாவட்ட பொதுசுகாதாரம் மற்றும் நோய் தடுப்புத்துறை, தமிழ்நாடு உணவுப்பாதுகாப்புத்துறை, திருவாரூர் கூட்டுறவு மொத்த விற்பனை சங்கம் லிட் இணைந்து திருவாரூர் மாவட்ட கலெக்டர் அலுவலகத்தில் அயோடின் நுண்சத்து கலந்த உப்பு குறித்த விழிப்புணர்வு அரங்கு மற்றும் பொதுமக்களுக்கு இலவசமாக அயோடின் கலந்த தமிழ்நாடு அரசு உப்பு கலெக்டர் சாருஸ்ரீ தலைமையில் வழங்கப்பட்டது.

இந்நிகழ்வில் மாவட்ட சுகாதார அலுவலர் (பொ) மருத்துவர் சக்தி ஈஸ்வரன், வட்டார சுகாதார மேற்பார்வையாளர் ஸ்ரீதர், சுகாதார ஆய்வாளர் கென்னடி, உணவுப்பாதுகாப்பு அலுவலர் அன்பழகன், பிரவின், ராகுல், டிஎன்சிபிஈஆர்சி பெருந்தலைவர் அழகிரிசாமி, பொதுச்செயலாளர் ரமேஷ், துணைத்தலைவர் பாலசுப்ரமணியன், இணைச்செயலாளர் புவனேஸ்வரி, உணவு இயக்குனர் ரவிச்சந்திரன், பயிற்சி இயக்குனர் செல் வ கு மார், செ யற் குழு உறுப்பினர் குமாரசாமி, வேளாண் அலுவலர் சக்திவேல் உட்பட பலர் கலந்து கொண்டனர்.

உலக சாரண சாரணியர்களின் இணையதள வழி கருத்து பரிமாற்றம்: ஜோட்டா ஜோதி நிகழ்ச்சி மாணவர்கள் பங்கேற்பு

திருத்துறைப்பூண்டி,அக்.22-

திருத்துறைப்பூண்டி அரசு ஆண்கள் மேல்நிலைப்பள்ளி சாரணர் பிரிவு மாணவர்கள் உலக அளவில் இணையதள வழியாக நடைபெறக்கூடிய சாரண இயக்க மாணவர்களுக்கான கருத்து பரிமாற்ற நிகழ்ச்சியான ஜோட்டா ஜோதியில் பங்கேற்றனர்.

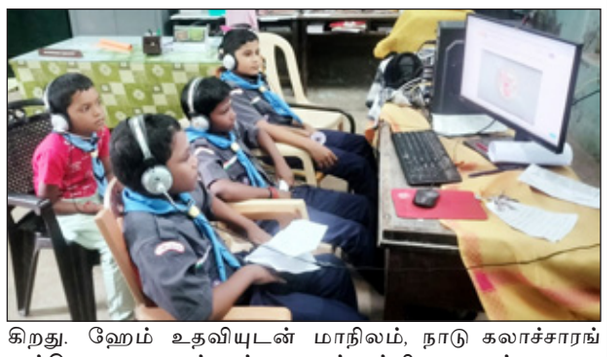

ஜாம்புரி என்பது சாரணர் மற்றும் பொறுப்பாளர்களின் பெருந்திரள் பேரணியாகும் இது நமது நாட்டில் நான்கு ஆண்டுகளுக்கு ஒரு முறை சாரண சாரணியர்கள் நேரடியாக ஒன்று கூடும் நிகழ்வாக நடைபெற்று வருகிறது. மாநில அளவிலான போட்டிகள் பல்வேறு தலைப்புகளில் நடத்தப்பட்டு பரிசுகளும் வழங்கப்பட்டு வருகின்றன. மேலும் சாரணர் இயக்கத்தின் உறுப்பினர்கள் இந்த நிகழ்வில் ஒன்று கூடுகின்றனர். யோசனைகள், எண்ணங்கள், சாரணர் தொடர்பான விஷயங்கள், கலாச்சார நிகழ்ச்சிகள் போன்றவற்றை பரிமாறிக் கொள்கிறார்கள். சாரணர் இயக்கம் உலகம் முழுவதும் பெரும் எண்ணிக்கையிலான உறுப்பினர்களைக் கொண்டுள்ளது.

உலக ஜாம்புரி ஒரு குறிப்பிட்ட இடைவெளிக்குப் பிறகு சர்வதேச அளவில் ஏற்பாடு செய்யப்பட்டாலும், சாரணர்கள் மற்றும் பொறுப்பாளர்களின் ஒன்றுகூடல் அதிக எண்ணிக்கையிலான பங்கேற்பாளர்களுடன் ஒவ்வொரு ஆண்டும் நடைபெறுவது சாத்தியமில்லை. தற்போதைய காலகட்டத்தில்

தொழில் நுட்பத்தின் பயன்பாடு அதை எளிதாக்குகிறது. ஹேம் உதவியுடன் ஒவ்வொரு சாரணர் அல்லது பொறுப்பாளர்களும் வீட்டிலிருந்தும் உலக அளவில் உள்ள சாரணர்களோடு பல்வேறு நிகழ்வுகளில் பங்கேற்கலாம்.

இந்த நிகழ்வில் பங்கேற்க, ஹேம் ரேடியோ செட் தேவை. உங்களிடம் அது இல்லையென்றால், உங்களுக்கு அருகிலுள்ள ஹேம் ஆபரேட்டரை அணுகலாம்.

மேலே குறிப்பிட்டுள்ள எந்த விருப்பமும் உங்களிடம் இல்லை என்றால், கவலைப்பட வேண்டாம் மற்றொரு விருப்பம் உங்களுக்காக காத்திருக்கிறது. ஆம், அதுதான் ஜோதி. ஜோதி என்பது இணையத்தில் உலகில் உள்ள சாரணங்களோடு தொடர்பு கொள்ளக்கூடிய ஜாம்புரி என்பதைக் குறிக்கிறது. ஜோட்டா என்பது ஆடியோ தொடர்பை மட்டுமே வழங்குகிறது. ஸ்மார்ட்போன்கள், கணினிகள் அல்லது மடிக்கணினிகள் போன்ற இணைய பயன்பாட்டு சாதனங்களின் உதவியுடன் நீங்கள் பங்கேற்கலாம். ஆடியோ விஷுவல் தொழில் நுட்பத்தின் உதவியுடன் உலகெங்கிலும் உள்ள மற்ற சாரணர்களுடன் தொடர்பு கொண்டு அவர்களுடைய மாநிலம், நாடு கலாச்சாரங்கள், கல்வி முறைகள், ஏனைய செயல்பாடுகள் போன்றவற்றை அறிந்து கொள்ள முடியும். அந்த வகையில் 2024 ஆம் ஆண்டிற்கான ஜோட்டா ஜோதி நிகழ்ச்சி அக்டோபர் 18 முதல் 20 ஆம் தேதி வரை நடைபெற்றது. இதில் திருத்துறைப்பூண்டி அரசு ஆண்கள் மேல்நிலைப்பள்ளி சாரணர்கள் ஹரி பிரசாத், உமேஷ், சுரேஷ் மித்ரன் மற்றும் சிவ சக்தி பள்ளி மாணவன் தர்னிஷ் முருகன் ஆகியோர் கலந்து கொண்டு கேரள மாநிலம் கோழிக்கோடு தேவ் ஆனந்த், மத்திய பிரதேசம் மாநிலம் சங்கீத் சிங், மேற்கு வங்க மாநிலம் ரூதர் கார்ப்டன், இங்கிலாந்து நாட்டைச் சார்ந்த டேனியல் ரிச்சர்ட் ஆகியோரோடு சாரணர் இயக்கம் குறித்த கருத்துக்களையும் இங்கு நடைபெறக்கூடிய நிகழ்வுகளையும் தங்களைப் பற்றிய விவரங்களையும் பகிர்ந்து கொண்டார்கள். உலகளாவிய சாரணர் அமைப்பின் மூலம் நடத்தக்கூடிய பல்வேறு வகையான இணையதள செயல்பாடுகளை அறிந்து கொண்டார்கள். சாரண ஆசிரியர் சக்கரபாணி உடன் இருந்தார்.

திருவொற்றியூர் பகுதியில் மழைவெள்ள பாதிப்பில் பணியாற்றிய அரசு அதிகாரிகளுக்கு மண்டலகுழு கூட்டத்தில் நன்றி தெரிவித்து தீர்மானம்

திருவொற்றியூர்.அக்.22

சென்னை மாநகராட்சி திருவொற்றியூர் மண்டல வார்டு குழுவின் 26ஆவது சாதாரணகூட்டம் மண்டல குழுத் தலைவர் தி.மு. தனியரசு தலைமையில் உதவி ஆணையர் புருஷோத்தமன் பொறியாளர்கள் சகுபர்உசேன் பாபு கார்த்திக் மற்றும் சிவில் சப்ளை உதவி ஆணையர் தாசில்தார்ஆகியோர்முன்னிலை வகித்தனர்.

கூட்டத்தில்56அலுவலக தீர்மானங்கள் கொண்டுவரப்பட்டுநிறைவேற்றப்பட்டது. முடிவில் மண்டல குழு தலைவர் தி.மு.தனியரசு பேசும்போதுகடந்தபுயல் மழையில்பாதிக்கப்பட்டதிருவெற்றியூர்மண்டலபகுதிகளில் களப்பணிகளுக்கு உத்தரவிட்ட முதலமைச்சர் மு.க.ஸ்டாலின் மற்றும் நேரடியாக வருகை தந்த தமிழகதுணைமுதல்வர் உதயநிதி ஸ்டாலின்மற்றும் அனைத்து அரசுதுறைஅதிகாரிகளுக்கும் இந்த மண்டல குழு தங்களது நன்றி பாராட்டுதலைதெரிவிக்கிறது என்று பேசினார்.

இதற்கு அனைத்து கட்சிகளும் ஆதரவு தந்தன. மேலும் திருவொற்றியூர்13 வது வார்டில்சாத்துமாநகர் காந்திநகர் தெருக்கள்மற்றும் உதயசூரியன்தெருக்கள் கிராமதெருகுறுக்குதெருக்களில் 75உயர்மின்கம்பத்துடன் மற்றும்மின்வடங்களுடன் சுமார் 30 லட்சம்ரூபாய் செலவில்தெருவிளக்குகள் அமைக்க கொண்டு வந்த தீர்மானத்திற்கு மாமன்ற திமுககவுன்சிலர்ஆர்.சுசிலாராஜா நன்றி கூறினார்.

இந்த வார்டில்சில மாதங்களாக கட்டப்படாமல் உள்ள சத்துணவு கூடம் எப்போது கட்டப்படும்என்றுபத்திரிகையாளர்கள் கேட்டபோது, சுமார் 10லட்சம் செலவில் மாமன்ற கவுன்சிலர்நிதியிலிருந்து கட்டுவதாகஇருந்த அந்த கட்டிடம் கட்டும்பணி நிறுத்தி வைக்கப்பட்டு தற்போது சுமார் 35லட்சம்செலவில் ஒருங்கிணைந்தசத்துணவுகூடம் கட்டரீடெண்டர் வைக்கப்படும் என்று மண்டல குழு தலைவர் தி.மு.தனியரசு கூறினார்.

திருவாரூரில் தமிழக ஆரம்பப்பள்ளி ஆசிரியர் கூட்டணி சங்கத்தின் கூட்டம்

திருவாரூர்,அக்.22-

திருவாரூரில் தமிழக ஆரம்பப்பள்ளி ஆசிரியர் கூட்டணி சங்கத்தின் செயல்வீரர்கள் கூட்டம் நடைப்பெற்றது.மாநில பொதுச்செயலாளர் இரா.தாஸ் தலைமயில் நடைப்பெற்ற இக் கூட்டத்தில் மாநில தலைவர் லெட்சுமபதி,மாவட்ட செயலாளர் பாலசுப்ரமணியன்,வட்டார செயலாளர்கள் சரவணன்,சாந்தி,கிருபானந்தம்,மாரிமுத்து,நகர செயலாளர் ஜெயந்தி உள்ளிட்ட அனத்து மாவட்ட,வட்டார,நகர நிர்வாகிகள் கலந்து கொண்டனர்.இதில் அகவிலைப்படி மூன்று சதவீதம் உயர்த்தி தந்த தமிழக அரசின் நடவடிக்கையினால் சுமார் 16 லட்சம் ஆசிரியர்கள், ஓய்வூதியதாரர்கள்,ஓய்வூதியதாரர் குடும்பத்தினர்கள் பயனடைவார்கள் இதற்கு நன்றி தெரிவிப்பது,பழைய பென்ஷன் திட்டத்தை இந்த அரசு உடனடியாக அமல்படுத்த வேண்டும்,மத்திய அரசு வழங்க வேண்டிய ரூ2500 கோடி ரூபாய் தொகையினை உடனடியாக வழங்க வேண்டும்,தீபாவளிக்குள் ஈட்டிய விடுப்பினை உடனடியாக வழங்க வேண்டும்,இடைநிலை ஆசிரியர்கள் ஊதிய முரண்பாடு களைய வேண்டும்,243 அரசாணையினை உடனடியாக ரத்து செய்ய வேண்டும்,25ஆயிரத்திற்கும் மேற்பட்ட தலைமையாசிரியர் காலி பணியிடங்களை உடனடியாக நிரப்ப வேண்டும்,தற்காலிக ஆசிரியர்களுக்கு காலமுறை ஊதியம் வழங்க வேண்டும் உட்பட பல்வேறு தீர்மானங்கள் நிறைவேற்றப்பட்டன.

அரியலூர் மாவட்ட மக்கள் குறைதீர்க்கும் நாள் கூட்டம்

கலெக்டர் தலைமையில் நடைபெற்றது

அரியலூர்,அக்.22-

அரியலூர் மாவட்ட கலெக்டர் அலுவலகக் கூட்டரங்கில், ''மக்கள் குறை தீர்க்கும் நாள் கூட்டம்'' கலெக்டர் பொ.இரத்தினசாமி, தலைமையில் நடைபெற்றது.

இக்கூட்டத்தில், முதியோர் உதவித் தொகை, இலவச வீட்டு மனைப்பட்டா, மாற்றுத்திறனாளி உதவித்தொகை, தொழில்கடன், பசுமை வீடு உள்ளிட்ட பல்வேறு கோரிக்கைகள் அடங்கிய 308 மனுக்கள் பொதுமக்களிடமிருந்து கலெக்டர் அவர்களால் பெறப்பட்டு, இம்மனுக்கள் மீது சம்மந்தப்பட்ட துறை அலுவலர்கள் உடனடி நடவடிக்கைகள் மேற்கொள்ளுமாறு அறிவுறுத்தப்பட்டது. இக்கூட்டத்தில் மாவட்ட வருவாய் அலுவலர் மரு.ம.ச.கலைவாணி, மாவட்ட ஊரக வளர்ச்சி முகமை திட்ட இயக்குநர் கவிதா, கூட்டுறவுத்துறை மண்டல இணைப்பதிவாளர் தீபாசங்கரி, தனித்துணை கலெக்டர் (ச.பா.தி) சுமதி மற்றும் அனைத்துதுறை அரசு அலுவலர்கள் உள்ளிட்ட பலர் கலந்துகொண்டனர்.

நாகப்பட்டினம் மாவட்ட மக்கள் குறைதீர்க்கும் நாள் கூட்டம்

கலெக்டர் ப.ஆகாஷ் தலைமையில் நடைபெற்றது

நாகப்பட்டினம்,அக்.22-

வாராந்திர மக்கள் குறைதீர்க்கும் நாள் கூட்டத்தில் வங்கிக் கடன் மற்றும் உதவித்தொகை, குடும்ப அட்டை, வேலைவாய்ப்பு, கல்வி உதவித் தொகை உள்ளிட்ட பல்வேறு கோரிக்கைகளை முன் வைத்து மொத்தம் 194 மனுக்கள் பெறப்பட்டுள்ளது. பெறப்பட்ட மனுக்கள் மீது விரைந்து நடவடிக்கை மேற்கொள்ள சம்பந்தப்பட்ட அலுவலர்களுக்கு கலெக்டர் அறிவுறுத்தினார். அதனை தொடர்ந்து மாற்றுத்திறனாளி நலத்துறை சார்பில் செவித்திறன் பாதிக்கப்பட்ட 02 மாற்றுத்திறனாளிகளுக்கு ரூ.6000ஃ- மதிப்பிலான காதொலி கருவிகளை கலெக்டர் வழங்கினார். இக்கூட்டத்தில் முதுநிலை மண்டல மேலாளர் சிவப்பிரியா, சமூக பாதுகாப்பு திட்ட தனித்துணை கலெக்டர் கார்த்திகேயன் மற்றும் அரசு அலுவலர்கள்; பலர் கலந்து கொண்டனர்.

மார்க்சிஸ்ட் கம்யூனிஸ்ட் கட்சி ஒன்றிய மாநாடு

திருத்துறைப்பூண்டி,அக்.22-

திருவாரூர் மாவட்டம் திருத்துறைப்பூண்டி மார்க்சிஸ்ட் கம்யூனிஸ்ட் கட்சி தெற்கு ஒன்றியத்தின் 24 ஆவது ஒன்றிய மாநாடு தனியார் திருமண மஹாலில் பி.என்.தங்கராஜ் நினைவரங்கத்தில் ஞாயிற்றுக்கிழமை நடைபெற்றது. மாநாட்டுக்கு வேதையன், பவானி, வீராசாமி ஆகியோர் தலைமை வகித்தனர், முன்னதாக மண்ணை சாலையில் உள்ள மக்கள் தலைவர் தோழர் பி.சீனிவாசராவ் உருவ சிலைக்கு மலர் மாலை அணிவித்து தியாகிகள் பெயரால் மாநாட்டு கொடிமரம், கொடி, கயிறு மற்றும் தியாகிகள் நினைவுத் சுடருடன் ஊர்வலமாக புறப்பட்டு மாநாடு நடைபெறும் இடத்தில் அமைக்கப்பட்ட கொடி மேடையில் மாவட்ட குழு உறுப்பினர் சுப்பிரமணியன் மாநாடு செங்கொடியை ஏற்றினார். இதில் தமிழ் மாநில குழு உறுப்பினர் ஐ.வி.நாகராஜன் துவக்க உரையாற்றினார், ஒன்றிய செயலாளர் காரல் மார்க்ஸ் வேலை அறிக்கை வாசித்தார், மாவட்ட செயற்குழு உறுப்பினர் ஜோதிபாசு வாழ்த்துரை வழங்கினார். மாநாட்டில் 15 பேர் ஒன்றிய குழு உறுப்பினர்கள் தேர்வு செய்யப்பட்டு புதிய ஒன்றிய செயலாளராக காரல்மார்க்ஸ் மீண்டும் தேர்வு செய்யப்பட்டார். மாவட்ட செயலாளர் சுந்தரமூர்த்தி புதிய நிர்வாகிகளை அறிமுகப்படுத்தி நிறைவுரையாற்றினார். பயிர் காப்பீட்டு செய்து காப்பீடு தொகை வழங்காமல் விடுபட்ட அனைத்து கிராமங்களிலும் உடனடியாக பயிர் காப்பீட்டு தொகையை வழங்கிட வேண்டும், கிராமங்களில் சாலை, குடிநீர் வசதி உள்ளிட்ட அடிப்படை வசதிகளை உடனடியாக சீர் செய்து சீர் செய்ய உரிய நடவடிக்கை வேண்டும் உள்ளிட்ட பல்வேறு கோரிக்கைகளை தீர்மானமாக நிறைவேற்றப்பட்டது.

Printed, Published and Owned by S.Manimaran and Printed at Manimaran Printers No. 1 Santhanapuram, Madurai-Trichy 4 Way Main Road, Nagamangalam, Trichy-620 012
Ph: 0431-2680969
E-Mail: trichyedi@thinaboomi.com
RNI.Regn No.61511/94
Editor:S.MANIMARAN
Subject to Madurai Jurisdiction Only

புதுக்கோட்டை மாவட்டத்தில் மாணவ, மாணவிகளுக்கு விலையில்லா மிதிவண்டிகள்

அமைச்சர் சிவ.வீ.மெய்யநாதன் வழங்கினார்

புதுக்கோட்டை,அக்.22-

புதுக்கோட்டை மாவட்டம், கறம்பக்குடி ஆண்கள் மேல்நிலைப் பள்ளியில், பள்ளிக்கல்வித்துறையின் சார்பில், மாணாக்கர்களுக்கு விலையில்லா மிதிவண்டிகளை, பிற்படுத்தப்பட்டோர் நலத்துறை அமைச்சர் சிவ.வீ.மெய்யநாதன் (21.10.2024) வழங்கினார்.

பின்னர் பிற்படுத்தப்பட்டோர் நலத்துறை அமைச்சர் தெரிவித்ததாவது;

தமிழ்நாடு முதலமைச்சர் மாணாக்கர்கள் கல்வியில் சிறந்து விளக்கிட வேண்டும் என்ற உயர்ந்த நோக்கத்தில் பல்வேறு கல்வி சார்ந்த திட்டங்களை செயல்படுத்தி வருகிறார்கள். அதனடிப்படையில் இல்லம் தேடி கல்வித் திட்டம், முதலமைச்சரின் காலை உணவு திட்டம், எண்ணும் எழுத்தும் திட்டம் உள்ளிட்ட பல்வேறு கல்வித் திட்டங்கள் செயல்படுத்தப்பட்டு வருகிறது. அந்த வகையில் இன்றைய தினம் 300 மாணாக்கர்களுக்கு விலையில்லா மிதிவண்டிகள் வழங்கப்பட்டது.

அதன்படி, கறம்பக்குடி ஊராட்சி ஒன்றியம், கறம்பக்குடி ஆண்கள் மேல்நிலைப் பள்ளியில் 100 மாணவர்களுக்கும், கறம்பக்குடி பெண்கள் மேல்நிலைப் பள்ளியில் 200 மாணவிகளுக்கும், என ஆக மொத்தம் 300 மாணாக்கர்களுக்கு தமிழக அரசின் விலையில்லா மிதிவண்டிகள் இன்றைய தினம் வழங்கப்பட்டது. எனவே தமிழக அரசின் மூலம் வழங்கப்படும் இந்த விலையில்லா மிதிவண்டிகளை பெற்றுக்கொண்ட மாணாக்கர்கள் அனைவரும் இதனை நாள்தோறும் பள்ளிக்குச் சென்று வருவதற்கு பயன்படுத்தி தங்களது உடல்நலத்தை மேம்படுத்திக் கொள்ள வேண்டும் எனவும் பிற்படுத்தப்பட்டோர் நலத்துறை அமைச்சர் சிவ.வீ.மெய்யநாதன் தெரிவித்தார்.

இந்நிகழ்ச்சிகளில், கந்தர்வக்கோட்டை சட்டமன்ற உறுப்பினர் எம்.சின்னத்துரை, அறந்தாங்கி மாவட்ட கல்வி அலுவலர் (பொ) க.ஜெயந்தி, ஒன்றியக்குழுத் தலைவர்கள் மாலா ராஜேந்திரதுரை (கறம்பக்குடி), மகேஸ்வரி சண்முகநாதன் (அறந்தாங்கி), பள்ளிக் கல்வி துணை ஆய்வாளர் மு.இளையராஜா, உள்ளாட்சி அமைப்புகளின் பிரதிநிதிகள் மற்றும் அரசு அலுவலர்கள் பலர்; கலந்துகொண்டனர்.

திருவாரூர் மாவட்ட தொழில் மையத்தின் மூலம் 92 பயனாளிகளுக்கு 215.00 லட்சம் இலக்கீடு எய்தப்பட்டுள்ளது

பயனடைந்த தொழில் முனைவோர் நிறைந்தது மனம் நிகழ்ச்சியில் முதல்வர் மு.க.ஸ்டாலினுக்கு நன்றி

திருவாரூர்,அக்.22-

தமிழ்நாடு முதலமைச்சர் கடைக்கோடித் தமிழரின் கனவுகளை தாங்கி அனைவரையும் உள்ளடக்கிய வளர்ச்சி என்ற இலட்சியத்திற்கிணங்க படித்த வேலைவாய்ப்பற்ற இளைஞர்களை தொழில் தொடங்கிட வைத்து தொழில் முனைவோர்களாக உருவாக்கிடும் பொருட்டு எண்ணற்ற திட்டங்களை தீட்டி சிறப்பாக செயல்படுத்தி வருகிறார்கள்.

தொழில் வணிகத்துறையின் கீழ் செயல்பட்டு வரும் மாவட்ட தொழில் மையத்தின் சார்பில் படித்த வேலைவாய்ப்பற்ற இளைஞர்கள் சுயதொழில் தொடங்கி பயன்பெறும் வகையில் புதிய தொழில் முனைவர்களை கண்டறிந்து அவர்களை ஆற்றல் மிக்க தொழில் முனைவோர்களாக உருவாக்கிட அவர்களுக்கு தொழில் மேம்பாட்டு பயிற்சி மற்றும் மானியத்துடன் கூடிய கடனுதவிகள் அளித்து பல்வேறு திட்டங்களின் கீழ் பயன் பெற செய்து வருகிறார்கள்.

அதனடிப்படையில், திருவாரூர் மாவட்டத்தில்

2023-24 ஆம் ஆண்டில் புதிய தொழில் முனைவோர் மற்றும் தொழில் நிறுவன மேம்பாட்டுத் திட்டத்தின் கீழ் 27 பயனாளிக்கு ரூ.266.00 இலட்சம் மானியம் இலக்கு நிர்ணயிக்கப்பட்டு 15 பயனாளிகளுக்கு 147.00 இலட்சம் இலக்கீடு எய்தப்பட்டுள்ளது. படித்த இளைஞர்களின் வேலைவாய்ப்பு உருவாக்கும் திட்டத்தின் கீழ் 144 பயனாளிக்கு ரூ.115.00 இலட்சம் மானியம் இலக்கு நிர்ணயிக்கப்பட்டு 75 பயனாளிகளுக்கு 90.00 இலட்சம் இலக்கீடு எய்தப்பட்டுள்ளது. முதலமைச்சரின் முத்தான திட்டமான அண்ணல் அம்பேத்கர் தொழில் முன்னோடிகள் திட்டத்தின் கீழ் 57 பயனாளிக்கு ரூ.269.00 இலட்சம் மானியம் இலக்கு நிர்ணயிக்கப்பட்டு 25 பயனாளிகளுக்கு 276.00 இலட்சம் இலக்கீடு எய்தப்பட்டுள்ளது. பாரத பிரதமரின் வேலைவாய்ப்பு உருவாக்கும் திட்டத்தின் கீழ் 68 பயனாளிக்கு ரூ.220.00 இலட்சம் மானியம் இலக்கு நிர்ணயிக்கப்பட்டு 92

பயனாளிகளுக்கு 215.00 இலட்சம் இலக்கீடு எய்தப்பட்டுள்ளது.

"நிறைந்தது மனம்" நிகழ்ச்சியில் அண்ணல் அம்பேத்கர் தொழில் முன்னோடிகள் திட்டத்தின் கீழ் பயனடைந்த திருவாரூர் மாவட்டம், நாகை தேசிய நெடுஞ்சாலை பகுதியினை சேர்ந்;த வினோபா, என்பவர் தெரிவித்ததாவது...

நான் இளங்கலை பல் அறுவை சிகிச்சை படித்துள்ளேன். நான் சொந்தமாக பல் மருத்துவமனை தொழில் துவங்க எனது நீண்ட நாள் கனவாகவும், இலட்சியமாகவும் இருந்து வந்தது. இந்த நிலையில், பல் மருத்துவமணை தொழில் துவங்க திட்டமிடப்பட்டு மாவட்ட தொழில் மையத்தினை தொடர்பு கொண்டு, அண்ணல் அம்பேத்கர் தொழில் முன்னோடிகள் திட்டத்தின் கீழ் விண்ணபித்து ரூ.8.00 இலட்சம் கடனுதவி வழங்கப்பட்டு ரூ.2.80 இலட்சம் மானியத்துடன் கூடிய கடனுதவியும் வழங்கினார்கள். இதன்மூலம் புதிய தொழில் முனைவோர் என்ற நிலையை தமிழ்நாடு முதலமைச்சர் ஏற்படுத்தி தந்துள்ளார்கள். எங்களை போன்றவர்களின் எதிர்கால சூழ்நிலையினை கருத்தில் கொண்டு நாங்கள் மானியத்துடன் கூடிய கடனுதவிகள் பெற்று தொழில் தொடங்கி வாழ்வில் முன்னேற்றம் அடைய வழிவகை ஏற்படுத்தி தந்த தமிழ்நாடு முதலமைச்சர் அவர்களுக்கு நிறைந்த மனதுடன் நெஞ்சார்ந்த நன்றியினை தெரிவித்துகொள்கிறேன்.

"நிறைந்தது மனம்" நிகழ்ச்சியில் புதிய தொழில் முனைவோர் தொழில் நிறுவன மேம்பாட்டுத் திட்டத்தின் கீழ் பயனடைந்த திருவாரூர் மாவட்டம், குடவாசல் வட்டம், மூலங்குடி பகுதியினை சோந்;த பிரசன்னா என்பவர் தெரிவித்ததாவது...

நான் படித்து முடித்துவிட்டு சிறு தொழில் செய்து, அதன் மூலம் கிடைக்கப்பெறும் வருவாய்யை கொண்டு, நான் வாழ்ந்து வந்தேன். எனக்கு தொழில் தொடங்கி குறைந்தபட்சம் நான்கு நபர்களுக்காவது, வேலைவாய்ப்பினை வழங்க வேண்டும் என்பதே எனது நீண்ட நாள் கனவாகவும், இலட்சியமாகவும் இருந்து வந்தது. இந்த நிலையில், கம்பிவேலி உற்பத்தி தொழில் துவங்க திட்டமிடப்பட்டு மாவட்ட தொழில் மையத்தினை தொடர்பு கொண்டு, புதிய தொழில் முனைவோர் மற்றும் தொழில் நிறுவன மேம்பாட்டுத் திட்டத்தின் கீழ் விண்ணபித்து ரூ.17.00 இலட்சம் கடனுதவி வழங்கப்பட்டு ரூ.4.25 இலட்சமமானியத்துடன் கூடிய கடனுதவியும் வழங்கினார்கள். இதன் மூலம் புதிய தொழில் முனைவோர் என்ற நிலையை தமிழ்நாடு முதலமைச்சர் ஏற்படுத்தி தந்துள்ளார்கள். எங்களை போன்றவர்களின் எதிர்கால

சூழ்நிலையினை கருத்தில் கொண்டு நாங்கள் மானியத்துடன் கூடிய கடனுதவிகள் பெற்று தொழில் தொடங்கி வாழ்வில் முன்னேற்றம் அடைய வழிவகை ஏற்படுத்தி தந்த தமிழ்நாடு முதலமைச்சர் அவர்களுக்கு நிறைந்த மனதுடன் நெஞ்சார்ந்த நன்றியினை தெரிவித்துகொள்கிறேன்.

தொகுப்பு:-

மீ.செல்வகுமார்,

செய்தி மக்கள் தொடர்பு அலுவலர்,

செய்தி மக்கள் தொடர்பு அலுவலகம்,

திருவாரூர் மாவட்டம்.

கரூர் மாவட்ட மக்கள் குறைதீர்க்கும் நாள் கூட்டம் கலெக்டர் மீ.தங்கவேல் தலைமையில் நடைபெற்றது

கரூர்,அக்.22-

நடைபெற்ற மக்கள் குறைதீர்க்கும் நாள் கூட்டத்தில் கலெக்டர் மீ.தங்கவேல், பொதுமக்கள் மற்றும் மாற்றுத் திறனாளிகளிடம் கோரிக்கை மனுக்களை பெற்று நடவடிக்கை மேற்கொண்டார். இன்றைய கூட்டத்தில் ஓய்வூதியம், வங்கிகடன், இலவச வீட்டுமனைப் பட்டா, வேலைவாய்ப்பு, உதவி உபகரணங்கள், குடும்ப அட்டை கோருதல் மற்றும் இதர மனுக்கள் போன்றவைகள் கேட்டு மொத்தம் 335 மனுக்கள் பெறப்பட்டது. இதில் மாற்றுத்திறனாளிகளிடம் 25 மனுக்கள் பெறப்பட்டது. மக்கள் குறைதீர்க்கும் நாள் கூட்டத்தில் கோரிக்கை மனு அளிக்க வரும் மாற்றுத்திறனாளிகளை கூட்ட அரங்கு வரை அழைத்து வருவதை தவிர்த்து, அவர்களுக்கென்று பிரத்யேக இருக்கைகள் அமைத்து அமரவைக்கப்பட்டனர். மாற்றுத்திறனாளிகள் இருக்கும் இடத்திற்கு அலுவலர்கள் சென்று கோரிக்கை மனுக்களை பெற்றுக்கொண்டு பெறப்பட்ட மனுக்கள் மீது உடனடியாக நடவடிக்கை எடுக்க வேண்டிய மனுக்களுக்கு ம், பிற மனுக்கள் மீதும் ஒரு வார காலத்தில் துறைரீதியான நடவடிக்கை மேற்கொள்ளப்பட்டு தகுதியான பயனாளிகளுக்கு உரிய நிவாரணம் உடனுக்குடன் வழங்க நடவடிக்கை மேற்கொள்ளப்பட்டது. மாவட்ட மாற்றுத் திறனாளிகள் நல அலுவலகம் சார்பாக 2 மாற்றுதிறனாளி மாணவர்களுக்கு தலா ரூ.9,945 மதிப்பில் நவீன வாசிக்கும் கருவிகளையும், ஒரு பயனாளிக்கு தேசிய மாற்றுத் திறனாளிகளுக்கான அட்டையையும் கலெக்டர் மீ. தங்கவேல் இ.ஆ.ப வழங்கினார்.

இக்கூட்டத்தில் மாவட்ட வருவாய் அலுவலர் ம.கண்ணன், குளித்தலை சார் கலெக்டர் ஸ்வாதிஸ்ரீ, மகளிர் திட்ட இயக்குநர் பாபு, சமூக பாதுகாப்பு திட்ட தனித்துணை கலெக்டர் சு. பிரகாசம், மாவட்ட வழங்கல் அலுவலர் மரு. சுரேஸ், உதவி ஆணையர் கலால் கருணாகரன், கரூர் வருவாய் கோட்டாட்சியர் முகமது பைசல், மாவட்ட மாற்றுத்திறனாளிகள் நல அலுவலர் மோகன்ராஜ் மற்றும் அனைத்துத்துறை அலுவலர்கள் உட்பட பலர் கலந்து கொண்டனர்.

திருவாரூர் மாவட்ட மக்கள் குறைத்தீர்க்கும் நாள் கூட்டம்

கலெக்டர் தலைமையில் நடைபெற்றது

திருவாரூர்,அக்.22-

திருவாரூர் கலெக்டர் அலுவலக கூட்டரங்கில் திங்கட்கிழமைதோறும் நடைபெறும் மக்கள் குறைதீர்க்கும் நாள் கூட்டம் இன்றைய தினம் 21.10.2024 கலெக்டர் தி.சாருஸ்ரீ.,; தலைமையில் நடைபெற்றது.

இக்கூட்டத்தில், பொதுமக்கள் பட்டா மாறுதல், புதிய குடும்ப அட்டை, ஆக்கிரமிப்பு அகற்றுதல், கல்விக்கடன், வீட்டுமனைப் பட்டா உள்ளிட்ட பல்வேறு கோரிக்கைகள் குறித்த 153 மனுக்களை கலெக்டர் அவர்களிடம் அளித்தனர். பொதுமக்களிடம் விசாரித்து மனுக்களை பெற்றுக்கொண்ட கலெக்டர் சம்மந்தப்பட்ட துறை அலுவலர்களிடம் பொதுமக்களின் கோரிக்கை மனுக்களை வழங்கி குறித்த காலத்திற்குள் உடனடியாக நடவடிக்கை மேற்கொள்ளுமாறு உத்தரவிட்டார்.

இக்கூட்டத்தில்;;, மாவட்ட ஆட்சியரின் நேர்முக உதவியாளர்(பொது) ராஜா, மாவட்ட மாற்றுத்திறனாளிகள் நலத்துறை அலுவலர் புவனா உள்ளிட்ட பல்வேறு துறை அரசு உயர் அலுவலர்கள்; கலந்து கொண்டனர்.

தஞ்சாவூர், பள்ளியக்ரஹாரம் கோடியம்மன் கோயிலில் இணைகளுக்கான திருமண விழா

சட்டமன்ற உறுப்பினர்கள் முன்னிலையில் நடைபெற்றது

தஞ்சாவூர்,அக்.22-

தமிழ்நாடு முதலமைச்சர் (21.10.2024) சென்னை, திருவான்மியூர், அருள்மிகு மருந்தீஸ்வரர் திருக்கோயில் திருமண மண்டபத்தில், இந்து சமய அறநிலையத் துறை திருக்கோயில்கள் சார்பில் 31 இணைகளுக்கு திருமணத்தை நடத்தி வைத்து, சீர்வரிசைப் பொருட்களை வழங்கி வாழ்த்தினார்கள்.

அதன் தொடர்ச்சியாக தஞ்சாவூர், பள்ளியக்ரஹாரம் கோடியம்மன் கோயிலில் இணைகளுக்கான திருமண விழா சட்டமன்ற உறுப்பினர்கள் துரை.சந்திரசேகரன் (திருவையாறு), டி.கே.ஜி.நீலமேகம் (தஞ்சாவூர்), தஞ்சாவூர் மாநகராட்சி மேயர் சண்.இராமநாதன் , தஞ்சாவூர் மாநகராட்சி துணை மேயர் மரு. அஞ்சுகம் பூபதி , உள்ளாட்சி அமைப்புகளின் பிரதிநிதிகள் மற்றும் அரசு உயர் அலுவலர்கள் முன்னிலையில் (21.10.2024) நடைபெற்றது.

இந்து சமய அறநிலையத் துறையானது தன் ஆளுகைக் குட்பட்ட திருக்கோயில்களில் திருப்பணிகள் மேற்கொண்டு குடமுழுக்கு நடத்துதல், திருத்தேர் மற்றும் திருக்குளங்களை சீரமைத்தல், பக்தர்களுக்கான அடிப்படை வசதிகளை மேம்படுத்தி வழங்குதல், திருக்கோயில் சொத்துக்களை ஆக்கிரமிப்பாளர்களிடமிருந்து மீட்டெடுத்து பாதுகாத்தல் போன்ற பணிகளை செம்மையாக மேற்கொண்டு வருகிறது. மேலும், திருக்கோயில்கள் சார்பில் கல்வி மற்றும் தொண்டு நிறுவனங்களை நிறுவி அறப்பணிகளை மேற்கொள்ளுதல், சித்தர்களுக்கும், அருளாளர்களுக்கும் விழா எடுத்து சிறப்பு செய்தல், பொருளாதாரத்தில் பின்தங்கிய இணைகளுக்கும், மாற்றுத்திறனாளி இணைகளுக்கும் சீர்வரிசைகளை வழங்கி திருமணம் செய்து வைத்தல்,

மகா சிவராத்திரி மற்றும் நவராத்திரி பெருவிழாவினை பக்தர்கள் பங்கேற்புடன் சிறப்புற நடத்துதல் போன்ற பணிகளை சீரிய முறையில் மேற்கொண்டு வருகிறது.

2022-2023 ஆம் ஆண்டிற்கான இந்து சமய அறநிலையத்துறையின் மானியக் கோரிக்கை அறிவிப்பின்படி, திருக்கோயில்கள் சார்பில் 500 இணைகளுக்கு திருமணத்தை நடத்தி வைத்திடும் வகையில் கடந்த 4.12.2022 அன்று தமிழ்நாடு முதலமைச்சர் 25 இணைகளுக்கு தலைமையேற்று திருமணத்தை நடத்தி வைத்து சீர்வரிசைப் பொருட்களை வழங்கினார்.

அதனைத் தொடர்ந்து மாநிலம் முழுவதும் மொத்தம் 500 இணைகளுக்கு திருமணங்கள் நடத்தி வைக்கப்பட்டன.

அதனைத் தொடர்ந்து, 2023-2024 ஆம் ஆண்டிற்கான இந்து சமய அறநிலையத்துறையின் மானியக் கோரிக்கை அறிவிப்பின்படி, "பொருளாதாரத்தில் பின்தங்கிய இணைகளுக்கு திருக்கோயில்கள் சார்பாக 4 கிராம் பொன் தாலி உட்பட ரூ.50,000/- மதிப்பிலான சீர்வரிசைப் பொருட்களுடன் 600 இணைகளுக்கு திருமண விழா நடத்தி வைக்கப்படும்" என அறிவிக்கப்பட்டதைத் தொடர்ந்து, முதற்கட்டமாக தமிழ்நாடு முதலமைச்சர் 7.07.2023 அன்று 34 இணைகளுக்கு திருமணத்தை தலைமையேற்று நடத்தி வைத்து, சீர்வரிசைப் பொருட்களை வழங்கினார்.

இந்த அரசு பொறுப்பேற்றபின், 2022–2023 ஆம் நிதியாண்டில் 500 இணைகளுக்கும், 2023 – 2024 ஆம் நிதியாண்டில் 600 இணைகளுக்கும், என மொத்தம் 1,100 இணைகளுக்கு திருக்கோயில்கள் சார்பில் திருமணங்கள் நடத்தி வைக்கப்பட்டுள்ளன.

2024-2025 ஆம் நிதியாண்டிற்கான இந்து சமய அறநிலையத்துறை மானியக் கோரிக்கையில் "பொருளாதாரத்தில் பின்தங்கிய 700 இணைகளுக்கு திருக்கோயில்கள் சார்பாக 4 கிராம் தங்கத் தாலி உட்பட ரூ.60,000/- மதிப்பில் சீர்வரிசைகள் வழங்கி திருமணம் நடத்தி வைக்கப்படும்" என அறிவிக்கப்பட்டது. இந்த அறிவிப்பினை நிறைவேற்றிடும் வகையில், முதற்கட்டமாக சென்னை மாவட்ட திருக்கோயில்கள் சார்பில் 31 இணைகளுக்கு தமிழ்நாடு முதலமைச்சர் இன்றைய தினம் (21.10.2024) திருமணத்தை நடத்தி வைத்து, பரிசுகள் மற்றும் சீர்வரிசைப் பொருட்களை வழங்கி, மணமக்களை வாழ்த்தினார். அதனைத் தொடர்ந்து தஞ்சாவூர் மாவட்டத்தில் பள்ளியக்ரஹாரம் கோடியம்மன் கோயிலில் 16 இணைகளுக்கான திருமண விழா நடைபெற்றது. சென்னை உட்பட மாநிலம் முழுவதும் மட்டும் மொத்தம் 379 இணைகளுக்கு திருமணங்கள் நடத்தி வைக்கப்பட்டன.

இணைகளுக்கு மாங்கல்யத்துடன் சீர்வரிசைப் பொருட்களாக கட்டில், பீரோ, மெத்தை, தலையணைகள், சமையல் எரிவாயு அடுப்பு, வெட் கிரைண்டர், மிக்சி, குக்கர், சமையல் பாத்திரங்கள் உள்ளிட்ட பொருட்கள் வழங்கப்பட்டன.

பெரம்பலூர் மாவட்ட மக்கள் குறைதீர்க்கும் நாள் கூட்டத்தில் 21 பயனாளிகளுக்கு அரசு நலத்திட்ட உதவிகள்

கலெக்டர் கிரேஸ் பச்சாவ் வழங்கினார்

பெரம்பலூர்,அக்.22-

பெரம்பலூர் மாவட்ட கலெக்டர் அலுவலக கூட்ட அரங்கில் கலெக்டர் கிரேஸ் பச்சாவ், தலைமையில் மக்கள் குறைதீர்க்கும் நாள் கூட்டம் (21.10.2024) நடைபெற்றது.

இக்கூட்டத்தில் மாற்றுத்திறனாளிகள் இருக்கும் இடத்திற்கே கலெக்டர் வந்து கோரிக்கை மனுக்களைப் பெற்றுக்கொண்டார்.

பின்னர், வருவாய்த்துறை சார்பில் 05 பயனாளிகளுக்கு ரூ.3,00,000 மதிப்பீட்டில் இலவச வீட்டுமனைப் பட்டாக்களையும், முதலமைச்சரின் உழவர் பாதுகாப்புத் திட்டத்தின் இயற்கை மரண உதவித்தொகையாக 02 நபர்களின் வாரிசுதாரர்களுக்கு ரூ.45,000 மதிப்பிலான உதவித்தொகைக்கான ஆணையினையும், மாவட்ட மாற்றுத்திறனாளிகள் நலத்துறையின் சார்பில் 03 பயனாளிகளுக்கு முடக்குவாதத்தால் பாதிக்கப்பட்டவர்களுக்கு சிபி சேர், தசைச்சிதைவு நோயால் பாதிக்கப்பட்ட குழந்தைக்கு அவர் உட்காரும் வகையிலான கார்னர்சீட், சக்கர நாற்காலி உள்ளிட்ட ரூ.24,550 மதிப்பிலான உதவி உபகரணங்களையும், மாவட்ட பிற்படுத்தப்பட்டோர் மற்றும் சிறுபான்மையினர் நலத்துறையின் கீழ் 05 பயனாளிகளுக்கு ரூ.28,190 மதிப்பீட்டில் மின் மோட்டாருடன் கூடிய தையல் இயந்திரங்களும், மாவட்ட வழங்கல் மற்றும் நுகர்வோர் பாதுகாப்புத் துறையின் சார்பில் 06 பயனாளிகளுக்கு புதிய மின்னணு குடும்ப அட்டைகளையும் என மொத்தம் 21 பயனாளிகளுக்கு ரூ.3,97,740 மதிப்பிலான அரசு நலத்திட்ட உதவிகளை கலெக்டர் வழங்கினார்.

அதனைத்தொடர்ந்து, முதலமைச்சரின் தனிப்பிரிவு மனுக்கள், அமைச்சர் பெருமக்கள் கலந்து கொண்ட நிகழ்ச்சிகளில் பொதுமக்கள் வழங்கிய கோரிக்கை மனுக்கள், கடந்த வாரங்களில் நடைபெற்ற மக்கள் குறைதீர்க்கும் நாள் கூட்டம் போன்ற நிகழ்வுகளில் பொதுமக்களிடமிருந்து பெறப்பட்ட மனுக்களுக்கு எடுக்கப்பட்ட நடவடிக்கைகள் குறித்தும், ஒரு மாதத்திற்கு மேலாக நடவடிக்கை எடுக்கப்படாத மனுக்களின் விவரங்களையும், எடுக்கப்பட்டு வரும் நடவடிக்கைகளையும் சம்பந்தப்பட்ட துறை அலுவலர்களிடம் கலெக்டர் விரிவாக ஆய்வு மேற்கொண்டார்.

இக்கூட்டத்தில், மாவட்ட வருவாய் அலுவலர் மு.வடிவேல் பிரபு, மாவட்ட வழங்கல் அலுவலர் ச.சுந்தரராமன், சமூக பாதுகாப்புத் திட்ட தனித்துணை கலெக்டர் கார்த்திக்கேயன், பிற்படுத்தப்பட்டோர் மற்றும் சிறுபான்மையினர் நல அலுவலர் ரெ.சுரேஷ் குமார், மாற்றுத்திறனாளிகள் நல அலுவலர் சீனிவாசன் உள்ளிட்ட அனைத்து துறை அலுவலர்கள் பலர் கலந்து கொண்டனர்.

புதுக்கோட்டையில் தீபாவளி பண்டிகையை முன்னிட்டு விற்பனைக்கு தயாராகும் சிறு தானிய பலகாரங்கள்

புதுக்கோட்டை,அக்.22-

அதிக நோய் எதிர்ப்பு சக்தியை தரக்கூடிய கவுனி அரிசியில் செய்யப்பட்ட பலகாரங்களுக்கு அதிக வரவேற்பு கிடைத்துள்ளதாக புதுக்கோட்டை இயற்கை விவசாய உற்பத்தி கம்பெனி தயாரிப்பாளர்கள் மகிழ்ச்சி தெரிவித்துள்ளனர். இது குறித்த ஒரு செய்தி தொகுப்பு.புதுக்கோட்டை இயற்கை விவசாய உற்பத்தியாளர் . நிறுவனத்தின் சார்பில் நம் பாரம்பரிய உணவுப்பழக்கவழக்கங்களும் நம் இளைய தலைமுறைக்கு கொண்டுசெல்லப்பட வேண்டும் என்ற நோக்கத்தில், சிறுதானியங்களான வரகு, தினை, சாமை, குதிரைவாலி, கம்பு, கேழ்வரகு, சோளம் போன்ற தானியங்களில் இத்தலைமுறைக்கும் பிடித்த வகையில் முறுக்கு, மிக்சர், அதிரசம், காராசேவ், சீடை, லட்டு போன்ற பல்வேறு வகையான சிறுதானிய தின்பண்டங்களை தயாரித்து பல்வேறு மாநிலங்களுக்கும் விற்பனை செய்து வருகிறது "புதுக்கோட்டை இயற்கை விவசாய உற்பத்தியாளர் நிறுவனத்தில் புதுக்கோட்டை மாவட்டத்தில் உள்ள 1364 விவசாயிகளை ஒன்று இணைந்து இயங்கி வரும் விவசாய உற்பத்தியாளர் நிறுவனம் விவசாயிகளிடமிருந்து வயல்களில் விளையவைக்கப்படும் பாரம்பரிய நெல், சிறுதானிய பயிர்கள் பெற்று அதற்கு மதிப்பு கூட்டப்பட்டு மார்க்கெட்டுகளில் கொண்டு செல்லப்படுகிறது. மேலும் பல்வேறு வகையான சிறுதானிய உணவு வகைகளை தயாரித்து குறிப்பாகதினை அதிரசம், கவுனி அதிரசம், தினை மிக்சர், வரகு மிக்சர், ராகி மிக்சர், வரகு முறுக்கு, தினை முறுக்கு, கவுனி முறுக்கு, ராகி முறுக்கு, மாப்பிள்ளைச்சம்பா முறுக்கு, தூய மல்லி முறுக்கு, தினை மனோவளம், கம்பு லட்டு, தினை லட்டு, ராகி லட்டு, மாப்பிள்ளைச்சம்பா லட்டு, என உடலுக்கு தீங்கு விளைவிக்கக்கூடிய எவ்விதமான செயற்கை பொருட்களும் சேர்க்காமல் சுத்தமான நாட்டுக் கடலை பருப்பில் கடலை எண்ணெய் ஆட்டி எடுக்கப்பட்ட கடலை எண்ணெய், நாட்டுச்சர்க்கரை, பனை கருப்பட்டி கொண்டு அனைத்து தின்பண்டங்களும் தயாரிக்கப்படு வருவதாகவும். இத்திண்பண்டங்கள், தமிழ்நாடு மட்டுமல்லாது கர்நாடகா, கேரளா, ஆந்திரா, தெலுங்கானா, மஹாராஸ்டிரா, டெல்லி போன்ற பல்வேறு மாநிலங்களுக்கும் மற்றும் தமிழர்கள் வாழக்கூடிய வெளிநாட்டுகளிலும் விற்பனை செய்யப்படுகிறது. தற்போது தீபாவளி பண்டிகை நெருங்கி வருவதால் பல்வேறு பலகார வகைகள் செய்யும் பணியில் ஈடுபட்டுள்ளனர்.

தலைகவசம் உயிர் கவசம்

உலகக்கோப்பை வில்வித்தை போட்டி:

5-வது முறையாக வெள்ளி பதக்கம் வென்றார் தீபிகா குமாரி

ட்லாக்ஸ்காலா, அக். 22-

உலகக்கோப்பை வில்வித்தை போட்டியில் 5-வது முறையாக இந்திய வீராங்கனை தீபிகா குமாரி வெள்ளி பதக்கம் வென்றார்.

2024-ம் ஆண்டிற்கான வில்வித்தை உலகக்கோப்பை இறுதிப்போட்டி, மெக்சிகோவின் ட்லாக்ஸ்காலாவில் நடைபெற்றது. இதன் இறுதிப்போட்டிக்கு சீன வீராங்கனை லி ஜியாமனும், இந்திய வீராங்கனை தீபிகா குமாரியும் முன்னேறினர். இதில் லி ஜியாமனிடம் 0-6 என்ற கணக்கில் தோல்வியடைந்து வெள்ளிப்பதக்கத்தை வென்றார் தீபிகா குமாரி. வில்வித்தை உலகக்கோப்பையில், தீபிகா குமாரி வெள்ளிப்பதக்கம் வெல்

வது இது ஐந்தாவது முறையாகும். இதற்கு முன் நடைபெற்ற உலகக்கோப்பை இறுதிப் போட்டிகளில் நான்கு வெள்ளி மற்றும் ஒரு வெண்கலம் வென்றுள்ளார்.

குறைந்த பந்துகளில் 300 விக்கெட்டுகள்:

ரபாடா புதிய சாதனை

டாக்கா, அக். 22-

வங்காளதேசத்திற்கு எதிரான முதலாவது டெஸ்ட் போட்டியில் 147 ஆண்டு கால டெஸ்ட் கிரிக்கெட்டில் குறைந்த பந்துகளில் 300 விக்கெட்டுகளை வீழ்த்தி ரபாடா புதிய சாதனையை படைத்துள்ளார்.

சுற்றுப்பயணம்...

தென் ஆப்பிரிக்க கிரிக்கெட் அணி வங்காளதேசத்திற்கு சுற்றுப்பயணம் மேற்கொண்டு 2 போட்டிகள் கொண்ட டெஸ்ட் தொடரில் ஆடி வருகிறது. இரு அணிகளுக்கும் இடையிலான முதல் டெஸ்ட் போட்டி டாக்காவில் நேற்று தொடங்கியது. இந்த ஆட்டத்திற்கான டாசில் வென்ற வங்காளதேச அணி முதலில் பேட்டிங் செய்வதாக அறிவித்தது. அதன்படி முதல் இன்னிங்சை தொடங்கிய வங்காளதேச அணி, தென் ஆப்பி

ரிக்காவின் அபார பந்து வீச்சை சமாளிக்க முடியாமல் 40.1 ஓவர்களில் 106 ரன்களுக்குள் ஆல் அவுட் ஆனது. தென் ஆப்பிரிக்கா தரப்பில் ககிசோ ரபாடா, வியான் முல்டர், கேசவ் மகராஜ் ஆகியோர் தலா 3 விக்கெட் வீழ்த்தினர்.

34 ரன் முன்னிலை...

இதையடுத்து முதல் இன்னிங்சை தொடங்கிய தென் ஆப்பிரிக்கா முதல் நாள் முடிவில் 6 விக்கெட்டுகளை இழந்து 140 ரன்கள் அடித்துள்ளது. இதன் மூலம் வங்காளதேசத்தை விட 34 ரன்கள் முன்னிலை பெற்றுள்ளது. கைல் வெர்ரியன்னே 18 ரன்களுடனும், வியான் முல்டர் 17 ரன்களுடனும் களத்தில் உள்ளனர். வங்காளதேசம் தரப்பில் அதிகபட்சமாக தைஜுல் இஸ்லாம் 5 விக்கெட்டுகள் வீழ்த்தினார். இதனையடுத்து இன்று 2-வது நாள் ஆட்டம் நடைபெற உள்ளது.

300 விக்கெட்டுகள்...

முன்னதாக தென் ஆப்பிரிக்க வேகப்பந்து வீச்சாளரான ரபாடா இந்த இன்னிங்சில் கைப்பற்றிய 3 விக்கெட்டுகளையும் சேர்த்து டெஸ்ட் கிரிக்கெட்டில் இதுவரை 300 விக்கெட்டுகள் வீழ்த்தியுள்ளார். இதன் மூலம் 147 ஆண்டு கால டெஸ்ட் கிரிக்கெட் வரலாற்றில் குறைந்த பந்துகளில் 300 விக்கெட்டுகள் கைப்பற்றிய பந்து வீச்சாளர் என்ற சாதனையை அவர் படைத்துள்ளார்.

ரபாடாவின் சாதனை:

1. ரபாடா - 11817 பந்துகள்.
2. வாக்கர் யூனிஸ் - 12602 பந்துகள்.
3. டேல் ஸ்டெயின் - 12605 பந்துகள்.
4. ஆலன் டோனால்டு - 13672 பந்துகள்.

வரும் நவ. 24, 25-ம் தேதிகளில்

ஐ.பி.எல். - 2025 மெகா ஏலத்தை சவுதியில் நடத்துகிறது பி.சி.சி.ஐ.

மும்பை, அக். 22-

வரும் நவ. 24, 25-ம் தேதிகளில் ஐ.பி.எல். - 2025 மெகா ஏலத்தை சவுதி ரியாத் நகரில் நடத்த பி.சி.சி.ஐ. திட்டமிட்டுள்ளதாக தகவல் வெளியாகியுள்ளது.

18-வது ஐ.பி.எல்...

10 அணிகள் பங்கேற்கும் 18-வது ஐ.பி.எல். கிரிக்கெட் போட்டி அடுத்த ஆண்டு (2025) மார்ச், ஏப்ரல், மே மாதங்களில் நடக்கிறது. இந்த போட்டிக்கான வீரர்களின் மெகா ஏலம் நவம்பர் கடைசி வாரத்தில் நடத்த திட்டமிடப்பட்டுள்ளது. ஏலத்துக்கு முன்பாக ஒவ்வொரு அணியும் 6 வீரர்கள் வரை தக்க வைத்து கொள்ள அனுமதி வழங்கப்பட்டுள்ளது.

வரும் 31ம் தேதி...

மேலும் அணியில் தக்க வைத்துக்கொள்ளும் வீரர்கள் விவரங்களை அறிவிக்க வரும் 31ம் தேதி கடைசி நாளாகும். இதனால் ஒவ்வொரு அணியும் எந்தெந்த வீரர்களை தக்கவைத்துக் கொள்ளும் என்ற பெரிய எதிர்பார்ப்பு ஏற்பட்டுள்ளது. மெகா ஏலம் நெருங்கும் நிலையில், அது குறித்து சில முக்கிய தகவல்கள் வெளியாகி உள்ளன.

இரண்டு நாட்கள்...

அதன்படி மெகா ஏலம் வரும் நவம்பர் மாதம் 24 மற்றும் 25 -ம் தேதிகளில் சவுதி அரேபியாவின் ரியாத் நகரில் நடைபெற உள்ளதாக தகவல்கள் வெளியாகியுள்ளன. எனினும் நவம்பர் 24 மற்றும் 25-ம் தேதிகளில் மெகா ஏலத்தை நடத்துவதில் ஒரு சிக்கல் இருக்கிறது. ஆஸ்திரேலிய இந்தியா அணிகள் மோதும் முதலாவது டெஸ்ட் போட்டி நவம்பர் 22-ம் தேதி முதல் 26-ம் தேதி வரை நடைபெறுகிறது.

மதியம் தொடங்கி...

அதே வேளையில் ஐபிஎல் மெகா ஏலத்தை நடத்தினால் ஆஸ்திரேலிய போட்டிகளை யாரும் பார்க்க மாட்டார்கள். ஆனால் ஆஸ்திரேலியாவில் நடைபெறும் டெஸ்ட் போட்டி அதிகாலை 5 மணிக்கு தொடங்கி மதியம் 12 அல்லது ஒரு மணிக்கு முடிந்துவிடும். இதனால் ஐபி.எல். மெகா ஏலத்தை மதியம் தொடங்கி இரவு வரை நடத்த பிசிசிஐ திட்டமிட்டுள்ளதாக தகவல்கள் வெளியாகியுள்ளன.

ரஞ்சி கோப்பை கிரிக்கெட்:

தமிழகம்-டெல்லி ஆட்டம் டிரா

புதுடெல்லி, அக். 22-

ரஞ்சி கோப்பை தொடரில் பாலோ ஆன நிலையில் 2-வது இன்னிங்சை தொடங்கிய டெல்லி அணி கடைசி நாள் முடிவில் 8 விக்கெட்டுகள் இழப்பிற்கு 193 ரன்கள் அடித்ததால் தமிழகம் - டெல்லி இடையேயான ஆட்டம் டிராவில் முடிவடைந்தது.

674 ரன்கள் குவிப்பு...

ரஞ்சி கோப்பை கிரிக்கெட்டில், தமிழ்நாடு - டெல்லி இடையிலான ஆட்டம் (டி பிரிவு) டெல்லியில் உள்ள அருண் ஜெட்லி ஸ்டேடியத்தில் நடைபெற்றது. இதில் தமிழக அணி முதல் இன்னிங்சில் 674 ரன்கள் குவித்து 'டிக்ளேர்' செய்தது. சாய் சுதர்சன் இரட்டை சதம் நொறுக்கினார். பின்னர் தனது முதல் இன்னிங்சை தொடங்கிய டெல்லி அணி 2-வது நாள் முடிவில் விக்கெட் இழப்பின்றி 43 ரன்கள் எடுத்திருந்தது.

264 ரன்கள் சேர்ப்பு...

3-வது நாளில் தொடர்ந்து ஆடிய டெல்லி அணியில் யாஷ் துல் நிலைத்து நின்று ஆட, இன்னொரு பக்கம் சீரான இடைவெளியில் விக்கெட் விழுந்தது. அந்த அணி 2-வது நாள் முடிவில் 8 விக்கெட்டுகள் இழப்பிற்கு 264 ரன்கள் அடித்திருந்தது. யாஷ் துல் 103 ரன்களுடன் களத்தில் இருந்தார். தமிழகம் தரப்பில் குர்ஜப்னீத் சிங், முகமது, வாஷிங்டன் சுந்தர் தலா 2 விக்கெட்டுகளை கைப்பற்றினர்.

பாலோ ஆன் ஆனது...

இதனையடுத்து கடைசி நாள் ஆட்டம் நேற்று நடைபெற்றது. தொடர்ந்து பேட்டிங் செய்த டெல்லி அணி முதல் இன்னிங்சில் மேற்கொண்டு 2 ரன்கள் அடித்த நிலையில் 266 ரன்களில் ஆல் அவுட் ஆகி பாலோ ஆன் ஆனது. அதன்படி 2-வது இன்னிங்சை தொடங்கிய டெல்லி அணி கடைசி நாள் முடிவில் 8 விக்கெட்டுகள் இழப்பிற்கு 193 ரன்கள் அடித்தது. இதனால் இந்த ஆட்டம் டிராவில் முடிவடைந்தது.

புஜாரா இரட்டை சதம் விளாசல்

நடப்பு ரஞ்சி கோப்பை கிரிக்கெட் சீசனில் இரட்டை சதம் விளாசியுள்ளார் இந்திய வீரர் புஜாரா. இது முதல் தர கிரிக்கெட்டில் அவரது 18-வது இரட்டை சதமாக அமைந்துள்ளது. 36 வயதான புஜாரா, சர்வதேச கிரிக்கெட்டில் விளையாடும் வாய்ப்பினை பெறாத சூழலிலும் தொடர்ந்து உள்ளூர் கிரிக்கெட்டில் விளையாடி வருகிறார். ரஞ்சி கோப்பை 2024-25 கிரிக்கெட் சீசனில் சவுராஷ்டிரா அணிக்காக அவர் விளையாடி வருகிறார். சத்தீஸ்கர் அணிக்கு எதிரான போட்டியில் 383 பந்துகளை எதிர்கொண்டு 234 ரன்களை அவர் எடுத்தார்.

இதன் மூலம் முதல் தர கிரிக்கெட்டில் சில சாதனைகளை படைத்துள்ளார். இது முதல் தர கிரிக்கெட்டில் புஜாராவின் 18-வது சதமாகும். இதன் மூலம் முதல் தர கிரிக்கெட்டில் (ஆல்-டைம்) அதிக இரட்டை சதம் பதிவு செய்த வீரர்கள் பட்டியலில் நான்காவது இடத்துக்கு புஜாரா முன்னேறியுள்ளார். இந்திய அளவில் இந்த பார்மெட்டில் அதிக சதம் மற்றும் 21,000+ ரன்கள் விளாசிய வீரர்கள் பட்டியலில் சச்சின், கவாஸ்கர், திராவிட் ஆகியோருக்கு அடுத்த இடத்தில் புஜாரா (66 சதங்கள்) உள்ளார். இதன் மூலம் சதங்களில் மேற்கு இந்தியத் தீவுகளின் முன்னாள் வீரர் பிரையன் லாராவை (65) முந்தியுள்ளார்.

கணிப்பது கடினம்: சாம்சன்

சஞ்சு சாம்சன், ஒரு யூ டியூப் சேனல் ஒன்றிக்கு பேட்டி அளித்தார். அப்போது அவரிடம் டோனி, விராட் குறித்து சில கேள்விகள் கேட்கப்பட்டது. அந்த கேள்விகளுக்கு சாம்சன் பதில் அளித்து கூறியதாவது, நாங்கள் ஐ.பி.எல் தொடரில் சி.எஸ்.கே அணிக்கு எதிராக விளையாடுவதற்கு திட்டம் தீட்டும் பொழுது மகேந்திர சிங் டோனியின் பெயர் வந்தால், அவரை அப்படியே விட்டு விடுங்கள் அடுத்த வீரர் பற்றி பேசலாம் என்று நகர்ந்து விடுவோம். காரணம் என்னவென்றால் டோனிக்கு எதிராக திட்டங்கள் தீட்டுவது மிகவும் கடினமானது. இதேபோல் தற்போது கிரிக்கெட் உலகில் மிகச்சிறந்த கவர் டிரைவ் வைத்திருக்கக்கூடிய வீரர் என்றால் அது விராட் கோலிதான்.இவ்வாறு அவர் கூறினார்.

ஓய்வுபெற்ற ஊழியர்களை மீண்டும் நியமனம் செய்யும் இந்திய ரயில்வே

புதுடெல்லி, அக். 22-

ரயில்வே துறையில் ஊழியர்கள் பற்றாக்குறை நிலவி வருகிற நிலையில், அதை ஈடு செய்ய25,000 இடங்களுக்கு ஆட்களை நியமனம் செய்யும் நடவடிக்கையை ரயில்வே வாரியம் முன்னெடுத்துள்ளது. இந்த இடங்களுக்கு, ஏற்கெனவே ரயில்வேயில் வேலை பார்த்து ஓய்வுபெற்ற 65 வயதுக்குட்பட்ட நபர்களையும் மறுநியமனம் செய்ய முடிவெடுக்கப்பட்டுள்ளது.

இதன்படி, ரயில்வேயில் ஓய்வுபெற்ற 65 வயதுக்குட்பட்டவர்கள், சூப்பர்வைசர் முதல் டிராக் மேன் வரையில் பல்வேறு வேலைகளுக்கு விண்ணப்பிக்க முடியும்.

உடல் தகுதி: அவர்களின் கடைசிஐந்து ஆண்டுகால பணி நடத்தைஅலசப்பட்டு, அவர்களின் உடற்தகுதியைப் பொறுத்து வேலைக்குத் தேர்ந்தெடுக்கப்படுவர். 2ஆண்டுகள் வரையில் அந்த வேலையில் தற்காலிக ஊழியர்களாக பணியாற்ற முடியும். அவர்களின் செயல்பாடுகளைப் பொறுத்து பணி நீட்டிப்பு வழங்கப்படும்.

மறுநியமனம் செய்யப்படுபவர்களுக்கு, அடிப்படை பென்சன்தொகை மட்டும் கழிக்கப்பட்டு அவர்கள் இறுதியாக பெற்ற மாதம் ஊதியம் வழங்கப்படும். பயணப்படி வழங்கப்படும். ஆனால், ஊதிய உயர்வு வழங்கப்படாது என்றும் தெரிவிக்கப்பட்டுள்ளது. ஓய்வுபெற்ற ஊழியர்களை மறுநியமனம் செய்யும் செயல்பாடுகளை மண்டல மேலாளர்கள் மேற்கொள்வர்கள் என்று தெரிவிக்கப்பட்டுள்ளது. ஊழியர்கள் பற்றாக்குறை: சமீபமாக ரயில்வே விபத்துகள் தொடர்ச்சியாக நிகழ்ந்து வருகின்றன. ஊழியர்கள் பற்றாக்குறையும் இந்த விபத்துகள் நடைபெறுவதற்கான காரனங்களில் ஒன்று என்று கூறப்பட்டு வருகிற நிலையில், ரயில்வே துறை, அனைத்து மண்டலங்களிலும் தேவையான இடங்களுக்கு ஆட்களை நியமனம் செய்யும் முன்னெடுப்பை தொடங்கியுள்ளது. இளைஞர்கள் வேலைவாய்ப்பின்றி திணறிவரும் நிலையில், ஓய்வு பெற்றவர்களை மீண்டும் மறுநியமனம் செய்வது மோசமான முன்னெடுப்பு என்று பல் வேறுதரப்பினர் எதிர்ப்பு தெரிவித்துள்ளனர்.

தீபாவளி பண்டிகையை முன்னிட்டு பெங்களூரு-சென்னை இடையே சிறப்பு ரயில்

சென்னை, அக். 22-

தீபாவளி பண்டிகையை முன்னிட்டு பெங்களூரு-சென்னை இடையே சிறப்பு ரெயில் இயக்கபட உள்ளது.

தீபாவளி பண்டிகைக்கு இன்னும் 10 நாட்களே உள்ள நிலையில், சென்னை உள்ளிட்ட வெளியூர்களில் தங்கி இருந்து பணிபுரிந்துவரும் மக்கள், தங்களது சொந்த ஊர்களுக்கு செல்ல திட்டமிட்டு வருகின்றனர். பண்டிகை காலங்களில் நெரிசலை குறைப்பதற்காக சிறப்பு ரெயில்வே சார்பில் சிறப்பு ரெயில்கள் இயக்கப்பட்டு வருகின்றன. அந்த வகையில், தீபாவளி பண்டிகையை முன்னிட்டு சிறப்பு ரெயில்களை தெற்கு ரெயில்வே அறிவித்து வருகிறது.

அதன்படி, கே.எஸ்.ஆர். பெங்களூரு - சென்னை எழும்பூர் இடையே சிறப்பு ரெயில் இயக்கப்படும் என தெற்கு ரெயில்வே அறிவித்துள்ளது. பெங்களூரில் இருந்து அக். 30 மற்றும் நவ. 3 ஆகிய தேதிகளில் காலை 8.05 மணிக்கு சிறப்பு ரெயில் சென்னைக்கு இயக்கப்படும் என்றும், மறுவழித்தடத்தில் சென்னை எழும்பூரில் இருந்து அக். 30, நவ. 3 ஆகிய தேதிகளில் மதியம் 3.55 மணிக்கு புறப்படும் எனவும் அறிவிக்கப்பட்டுள்ளது.

மீண்டும் சர்ச்சையில் சிக்கிய பிரபல யூடியூபர் இர்பான்

சென்னை, அக். 22-

தனது மனைவியின் பிரசவத்தின் போது, பிறந்த குழந்தையின் தொப்புள் கொடியை வெட்டி வீடியோ வெளியிட்டு பிரபல யூடியூபர் இர்பான் மீண்டும் சர்ச்சையில் சிக்கியுள்ளார்.

தமிழகத்தில் உள்ள பிரபல யூடியூபர்களில் ஒருவர் இர்பான். இவர் உணவகங்களில் ரிவியூ வீடியோ போட்டு பிரபலம் ஆனவர். வெவ்வெறு அரசியல் கட்சி பிரபலங்களுடனும் தொடர்பில் இருப்பவர். இவர், தனது மனைவியின் வயிற்றில் இருந்த கருவின் பாலினம் குறித்து வெளிநாட்டில் பரிசோதித்து அறிவித்த வீடியோ, சில மாதம் முன் சர்ச்சையை ஏற்படுத்தியது. குழந்தையின் பாலினத்தை வெளியிடுவது இந்தியாவில் சட்டப்படி குற்றமாகக் கருதப்படும் சூழலில், அதனை மீறி இர்பான் தனது பாலினத்தை வெளியிட்டார்.

இது சர்ச்சையை ஏற்படுத்திய நிலையில், சுகாதாரத்துறையின் முன் ஆஜராகி விளக்கம் அளித்தார். அப்போது, யூடியூபில் இருந்து சர்ச்சைக்குரிய வீடியோவை நீக்குவதுடன், மன்னிப்பு கேட்டு வீடியோ வெளியிட வேண்டும் என்றும் அரசுத் தரப்பில் அறிவுரை வழங்கப்பட்டிருந்தது.அப்போதைக்கு தலையை ஆட்டி விட்டு வந்த இர்பான், மன்னிப்பு கோரும் வீடியோ எதுவும் வெளியிடவில்லை. பாலினம் அறிவித்த வீடியோவை மட்டும் நீக்கி விட்டு அமைதியாகி விட்டார். அரசு தரப்பிலும் அதை கண்டுகொள்ளவில்லை.

இந்த விவகாரம் நடந்த சில மாதங்களுக்குள்ளாகவே யூடியூபர் இர்பான் மீண்டும் சர்ச்சையில் சிக்கியுள்ளார். இர்பானின் மனைவிக்கு கடந்த ஜூலை மாதம் குழந்தை பிறந்துள்ளது. பிரசவத்தின் போது, ஆபரேசன் தியேட்டரின் உள்ளே இருந்த இர்பான், குழந்தையின் தொப்புள் கொடியை கத்திரிக்கோலால் துண்டித்தார். இதனை வீடியோவாக எடுத்த அவர், தனது யூடியூப் பக்கத்தில் வெளியிட்டுள்ளார்.

இந்த வீடியோ வைரலான நிலையில், அவர் மீது நடவடிக்கை எடுக்கப்படும் என்று என தமிழக ஊரக நலப்பணிகள் இயக்குநர் ராஜமூர்த்தி தெரிவித்துள்ளார். இதனிடையே, சம்பந்தப்பட்ட சர்ச்சைக்குரிய வீடியோ நீக்குமாறு யூடியூப் நிறுவனத்திற்கு தமிழக சுகாதாரத்துறை கடிதம் எழுதியுள்ளது.

முதல்வர் மு.க.ஸ்டாலின் நேற்று சென்னை, அண்ணா அறிவாலயம், கலைஞர் அரங்கில், முரசொலி நாளேட்டின் முன்னாள் ஆசிரியரும், எழுத்தாளருமான முரசொலி செல்வத்தின் படத்திறப்பு - புகழ் அஞ்சலி நிகழ்ச்சியில் கலந்து கொண்டு பேசினார்.

வயநாடு மக்களவை தொகுதி இடைத்தேர்தல்:

நாளை வேட்பு மனு தாக்கல் செய்கிறார் பிரியங்கா காந்தி

வயநாடு, அக். 22-

வயநாடு மக்களவை தொகுதிக்கு வரும் நவம்பர் 13 ஆம் தேதி இடைத்தேர்தல் நடைபெறவுள்ள நிலையில் பிரியங்கா காந்தி நாளை வேட்பு மனு தாக்கல் செய்கிறார்.

காங்கிரஸ் கட்சியின் மூத்த தலைவர்களில் ஒருவரான ராகுல் காந்தி லோக்சபா தேர்தலில் இரண்டு தொகுதிகளில் போட்டியிட்டார். ரேபரேலி மற்றும் வயநாடு ஆகிய இரண்டு தொகுதிகளில் ராகுல் காந்தி போட்டியிட்ட நிலையில் இரண்டிலுமே வெற்றி பெற்றார். இதனால், வயநாடு தொகுதி எம்பி பதவியை ராகுல் காந்தி ராஜினாமா செய்தார்.

இதையடுத்து, அந்த தொகுதி காலியாக இருந்தது. இந்த நிலையில், வயநாடு தொகுதிக்கு வரும் நவம்பர் 13 ஆம் தேதி தேர்தல் நடத்தப்படும் என்று தேர்தல் ஆணையம் அறிவித்தது. இதில் காங்கிரஸ் கட்சி சார்பில் பிரியங்கா காந்தி போட்டியிடுவார் என்று அக்கட்சி தேர்தலுக்கு முன்பே அறிவித்துவிட்டது.பாஜக சார்பில் நவ்யா ஹரிதாஸ் வேட்பாளராக நிறுத்தப்பட்டுள்ளார். இந்திய கம்யூனிஸ்டு கட்சி சார்பில் சத்யன் மொகேரியும் போட்டியிடுகிறார்

3 பிரதான கட்சிகளுமே வேட்பாளரை அறிவித்து விட்டதால், அந்த கட்சிகளின் தொண்டர்கள் உற்சாகம் அடைந்துள்ளனர். இதனிடையே, நாளை (புதன்கிழமை) பிரியங்கா காந்தி வேட்பு மனு தாக்கல் செய்ய உள்ளார். ராகுல் காந்தி மற்றும் சோனியா காந்தியும் பிரியங்காவுடன் வயநாடு வருகை தர உள்ளனர். இதனால் பிரியங்கா காந்திக்கு ஆதரவாக இருவரும் பிரசாரம் செய்யலாம் எனத்தெரிகிறது. எனினும், எத்தனை நாட்கள் பிரசாரம் செய்வார்கள் என்ற விவரம் தெரியவில்லை.

இஸ்ரேலை இந்திய அரசு ஆதரிப்பதற்கான காரணம்

கேரள முதல்வர் பினராயி விஜயன் விளக்கம்

திருவனந்தபுரம், அக். 22-

பாலஸ்தீனத்தை ஆக்கிரமித்ததாக இஸ்ரேலுடன் மோதலில் ஈடுபட்டுவரும் ஹமாஸ் அமைப்பு கடந்த வருடம் அக்டோபர் 7 ஆம் தேதி முன்னெப்போதும் இல்லாத மிகப்பெரிய தாக்குதலை நடத்தியது. இஸ்ரேலை நோக்கி ஆயிரக்கணக்காக ராக்கெட்டுகள் சரமாரியாக பாய்ந்தன. தரைவழியாக ஊடுருவியும் ஹமாஸ் கிளர்ச்சியாளர்கள் பொதுமக்கள் மீது தாக்குதல் நடத்தினர். இந்த தாக்குதல்களில் 1,200 இஸ்ரேலியர்கள் கொல்லப்பட்டனர்.

மேலும் சுமார் 250 பேர் பணய கைதிகளாக பிடிப்பித்துச்செல்லப்பட்டனர். இதனைத்தொடர்ந்து பாலஸ்தீன நகரங்களின் மீது இஸ்ரேல் கடந்த ஒரு வருடமாக தாக்குதல் நடத்தி வருகிறது. இதில் பெண்கள் குழந்தைகள் உட்பட 41 ஆயிரத்துக்கும் அதிகமான பாலஸ்தீனியர்கள் கொல்லப்பட்டனர்.

பாலஸ்தீன நகரங்களின் மீது இஸ்ரேல் நடத்திவரும் தாக்குதலுக்கு பல உலக நாடுகள் கண்டனம் தெரிவித்து வருகின்றன. இஸ்ரேலின் தாக்குதலை பெயரளவில் கண்டித்தாலும் இந்த விவகாரத்தில் இந்தியா எந்த நாட்டிற்கும் ஆதரவு தெரிவிக்காமல் நடுநிலைமை வகிக்கிறது.

இந்நிலையில், அமெரிக்க ஏகாதிபத்தியத்தை திருப்திப்படுத்தவே பாலஸ்தீனத்திற்கு பதிலாக இஸ்ரேல் நாட்டை இந்திய அரசு ஆதரித்து வருகிறது என்று கேரளா முதல்வர் பினராயி விஜயன் குற்றம் சாட்டியுள்ளார். கேரள மாநிலம் கண்ணூரில் நடைபெற்ற சி.எச்.கனராம் நினைவேந்தல் பொதுக்கூட்டத்தை தொடங்கி வைத்துப் பேசிய பினராயி விஜயன் இவ்வாறு தெரிவித்தார்.

பொதுக்கூட்டத்தில் பேசிய பினராயி விஜயன், "இஸ்ரேல் மற்றும் நம் நாட்டில் அதிகாரத்தில் இருப்பவர்களும் உடன் பிறந்தவர்கள் போன்றவர்கள். இருவரில் ஒருவரின் பெயர் சியோனிஸ்டுகள் மற்றொருவரின் பெயர் சங் பரிவார். இந்த 2 பேருக்கும் எந்த வித்தியாசமும் கிடையாது. இஸ்ரேல் நடத்தி வரும் தாக்குதலை நிறுத்த சொல்லி ஐநா சபையில் உள்ள பெரும்பாலான நாடுகள் கோரிக்கை விடுத்துள்ளன. அமெரிக்கா போன்ற சில நாடுகள் மட்டுமே இஸ்ரேலுக்கு ஆதரவாக உள்ளன.

இதில் மகத்தான வரலாற்றை கொண்ட நம் நாடு எங்கே இருக்கிறது? இப்பிரச்சனையில் ஐநா வாக்கெடுப்பில் கலந்து கொள்ளாமல் நாம் நடுநிலைமை வகிக்கிறோம். நாம் பாலஸ்தீனத்தின் பக்கம் இல்லை. பாலஸ்தீனத்தின் மீதான தாக்குதலை நிறுத்தக் கோரும் குழுவில் நாம் இல்லை. அதன் பொருள் நாம் இஸ்ரேல் பக்கம் நிற்கிறோம்.

இத்தாலி போன்ற பல நாடுகள் இஸ்ரேலுக்கு ஆயுதங்கள் வழங்குவதை நிறுத்த முடிவு செய்தாலும், இந்தியா இன்னும் அதை நிறுத்தவில்லை. இஸ்ரேலுடன் அதிக ஆயுத வியாபாரம் செய்யும் நாடு இந்தியா தான். இஸ்ரேல் விரும்பும் ஆயுதங்களை தயாரிக்கும் பூமியாக இந்தியா மாறியுள்ளது. பாலஸ்தீனத்தில் நடப்பது போர் அல்ல, இனப்படுகொலை. 2 தரப்பினரிடமும் போதுமான ஆயுதங்கள் இருந்தால் தான் அதை போர் என்று அழைக்க முடியும். இஸ்ரேல் எல்லா ஆயுதங்களையும் பயன்படுத்துகிறார்கள், இது ஒருதலைபட்சமான தாக்குதல்" என்று தெரிவித்தார்.

நீதிமன்ற உத்தரவுகளை நிறைவேற்ற அதிகாரிகள் முயற்சிப்பதே இல்லை

ஐகோர்ட் கிளை நீதிபதிகள் அதிருப்தி

மதுரை, அக். 22-

மதுரையை சேர்ந்த ரமேஷ் உயர் நீதிமன்ற மதுரை அமர்வில் தாக்கல் செய்த மனுவில், "உயர் நீதிமன்றங்களில் பொதுநல வழக்குகள் அடிப்படை வசதிகள், ஆக்கிரமிப்பு உள்ளிட்ட பல்வேறு வழக்குகள் தாக்கல் செய்யப்படுகின்றன. அரசு பல்வேறு திட்டங்களை மக்களுக்காக செயல்படுத்தினாலும், திட்டங்கள் மக்களை சென்றடைய அதிகாரிகள் நடவடிக்கை மேற்கொள்வதில்லை. இது குறித்து நீதிமன்றங்களில் வழக்குகள் தாக்கல் செய்யப்படுகிறது.

இந்த வழக்குகளில் விசாரணை செய்து நீதிமன்றம் உரிய உத்தரவு பிறப்பித்தும் அதிகாரிகள் அதனை நிறைவேற்றுவதில்லை. இதன்காரணமாக, நீதிமன்ற அவமதிப்பு வழக்கு அதிகாரிகள் மீது தொடரப்படுகிறது. அதன் பிறகும் எந்தப் பணிகளும் மேற்கொள்வதில்லை. இதனால் பல வழக்குகள் நிலுவையில் உள்ளன.

நீதிமன்ற உத்தரவுகளை அரசு அதிகாரிகள் மதிக்காமல் இருப்பதால் நீதிமன்ற சுமையை அதிகப்படுத்தப்படுகிறது. நீதிமன்ற அவமதிப்பு வழக்குகளில் எந்த நடவடிக்கையும் எடுக்காத அதிகாரிகள் மீது நடவடிக்கை எடுத்து, நீதிமன்ற உத்தரவுகளை செயல்படுத்த உத்தரவிட வேண்டும்' எனக் கூறப்பட்டு இருந்தது.

இந்த மனு நீதிபதிகள் சுப்ரமணியன், விக்டோரியா கவுரி அமர்வு முன்பு நேற்று விசாரணைக்கு வந்தது. அப்போது நீதிபதிகள், "நீதிமன்ற உத்தரவுகளை அதிகாரிகள் நிறைவேற்ற மாட்டார்கள். உத்தரவுகளை நிறைவேற்ற துளி கூட முயற்சி செய்வதில்லை. இதில் எதுவும் செய்ய முடியாத நிலை உள்ளது. நீதிமன்றத்தின் உத்தரவை நிறைவேற்றக்கூடாது என்பதை அரசும் அதிகாரிகளும் கொள்கையாகவே வைத்துள்ளனர்.

இதனை தலையெழுத்து என எடுத்துக்கொள்ள வேண்டியது தான். இது நீதிமன்றத்தின் மீதான மக்கள் நம்பிக்கையை கெடுக்கும் வகையிலும் நீதிமன்றத்தை நம்ப முடியாத சூழலையும் உருவாக்கி வருகிறது" என்று அதிருப்தி தெரிவித்ததுடன், மனு குறித்து மத்திய உள்துறை அமைச்சகம், மற்றும் தமிழக தலைமைச் செயலாளர், தமிழக உள்துறைச் செயலாளர் பதிலளிக்க உத்தரவிட்டு வழக்கு விசாரணையை ஒத்திவைத்தனர்.

● சென்னை திருவான்மியூர் அருள்மிகு மருந்தீஸ்வரர் திருக்கோயில் திருமண மண்டபத்தில், இந்து சமய அறநிலையத்துறை திருக்கோயில்கள் சார்பில், 31 புதுமண ஜோடிகளுக்கு திருமணத்தை நேற்று நடத்தி வைத்து, சீர்வரிசைப் பொருட்களை, முதல்வர் மு.க.ஸ்டாலின் மணமக்களுக்கு வழங்கி வாழ்த்தினார். அப்போது மணமக்கள் முதல்வருடன் குழு புகைப்படம் எடுத்துக்கொண்டனர். அருகில் அமைச்சர்கள் க.பொன்முடி, மா.சுப்பிரமணியன், பி.கே.சேகர்பாபு, மாநகராட்சி மேயர் ஆர்.பிரியா, தமிழச்சி தங்கபாண்டியன் எம்.பி., எம்.எல்.ஏ.க்கள், முதன்மைச்செயலாளர் பி.சந்திரமோகன் உடனிருந்தனர்.

நடிகை கவுதமிக்கு அ.தி.மு.க.வில் பொறுப்பு

எடப்பாடி பழனிசாமி அறிவிப்பு

சென்னை,அக். 22- நடிகை கவுதமிக்கு அ.தி.மு.க.வில் கூடுதல் பொறுப்பு வழங்கப்பட்டு உள்ளது.

நடிகை கவுதமி, பாஜ கவில் மாநில பொறுப பில் இருந்து வந்தார். இதற்கிடையே, கடந்த பிப்ரவரி மாதம் பா.ஜ.க.வில் இருந்து வில கி, எடப்பாடி பழனிசாமி முன்னிலையில் தன்னை அ.தி.மு.க.வில் இணைத் துக்கொண்டார். இதன் தொடர்ச்சியாக கடந்த பாராளுமன்ற தேர்தலின் போது அ.தி.மு.க.வுக்காக பல்வேறு தொகுதிகளில் பிரசாரம் மேற்கொண்டு வந்தார்.

இந்த நிலையில், கட் சியில் அவருக்கு அங்கீ காரம் அளிக்கும் வகை யில் பொறுப்பு வழங்கப் பட்டு உள்ளது. அந்த வகையில் அ.தி.மு.க கொள்கை பரப்பு துணை பொதுச்செயலாளர் என்ற பொறுப்பு கவுதமிக்கு வழங்கப்பட்டுள்ளது. அதே போல, மேலும் சிலருக்கு கட்சியின் பொறுப்பு வழங் கப்பட்டுள்ளது. அதன்ப டி, அனைத்துலக எம். ஜி.ஆர். மன்றத்தின் துணை செயலாளராக தடா பெரி யசாமி நியமிக்கப்பட்டுள் ளார்.

கழக சிறுபான்மை யினர் நலப்பிரிவு துணை செயலாளராக பாத்திமா அலியும், கழக விவசா யப்பிரிவு துணை செய லாளராக சன்னியாசியும் தேர்ந்தெடுக்கப்பட்டு உள் ளனர்.

வங்கக்கடலில் உருவானது காற்றழுத்தத்தாழ்வு பகுதி

நாளை புயலாக வலுவடைகிறது

சென்னை,அக். 22- மத்திய கிழக்கு வங் கக்கடல் பகுதியில் குறைந்த காற்றழுத்த தாழ்வுப் பகுதி உருவாகி உள்ளதாக தெரி வித்துள்ள இந்திய வானிலை ஆய்வு மையம், நாளை புயலாக வலுவடையும் என்றும் அவர் தெரிவித் துள்ளது.

தமிழ்நாட்டில் கடந்த 15-ந் தேதி முதல் வடகி ழக்கு பருவமழை பெய் யத் தொடங்கியது. அதன் படி, தமிழ்நாட்டில் கடந்த 15-ந் தேதி சென்னை உள்ளிட்ட வட மாவட் டங்களில் மிக கன மழை பெய்தது. அந்த நேரத் தில் வங்கக்கடலில் ஒரு காற்றழுத்த தாழ்வு மண் டலமும், வட மாவட்டங் களில் மேலடுக்கு சுழற் சியும் நிலவியதால் இந்த மழை கிடைத்தது. மேலும் தாழ்வு மண்டலம் சென் னைக்கு அருகே வரும் போது மேலும் மழை இருக்கும் என அறிவிக் கப்பட்ட நிலையில், அது பொய்த்து போனது.

இந்நிலையில் மத்திய கிழக்கு வங்கக்கடல் மற் றும் அதனையொட்டிய வடக்கு அந்தமான் கடல் பகுதியில் புதிய காற்ற ழுத்த தாழ்வு பகுதி உரு வாகி உள்ளதாக வானிலை ஆய்வு மையம் அறிவித்து இருக்கிறது. இது மேற் கு-வடமேற்கு திசையில் நகர்ந்து இன்று (செவ் வாய்க்கிழமை) தாழ்வு மண்டலமாகவும், நாளை (புதன்கிழமை) புயலாக வும் கிழக்கு மத்திய வங் கக்கடல் பகுதியில் வலு வடைய உள்ளது எனவும் ஆய்வு மையம் தெரிவித் துள்ளது. இந்த புயலுக்கு 'டானா' என்று பெயரி டப்பட்டு இருக்கிறது. இந்த புயலினால் தமிழ் நாட்டில் மழைக்கு வாய்ப்பு இல்லை என்பதே தற் போது வரையிலான தக வலாக இருக்கிறது.

வங்கக்கடலில் உருவா கும் இந்த புயல், தொடர்ந்து வடமேற்கு திசையில் நகர்ந்து, ஒடிசா-வங்காள தேசம் இடையே மேற்கு வங்காளத்தில் கரையை கடக்கும் என்று கணிக் கப்பட்டு இருக்கிறது. இத னால் ஒடிசா, மேற்கு வங் காளம் மாநிலங்களில் மழைக்கான வாய்ப்பு இருப் பதாக வானிலை ஆய்வு மையம் தெரிவித்துள்ளது.

பருவமழை காலங்க ளில் புயல் உருவாகின் றன. அவ்வாறு உருவா கும் புயல்களை அடை யாளப்படுத்தும் விதமாக அதற்கு பெயர்கள் சூட் டப்படும் வழக்கம் நடை முறையில் இருந்து வருகி றது. உலக வானிலை அமைப்பு, ஆசியா மற் றும் பசிபிக் பகுதிகளுக் கான பொருளாதார மற் றும் சமூக ஆணையம் ஆகியவற்றில் உறுப்பு நாடுகளாக வங்காளதே சம், இந்தியா, ஈரான், மாலத்தீவு, மியான்மர், ஓமன், பாகிஸ்தான், கத் தார், சவுதி அரேபியா, இலங்கை, தாய்லாந்து, ஐக்கிய அரபு எமிரேட்ஸ், ஏமன் ஆகிய 13 நாடு கள் உள்ளன.

இந்த நாடுகள் வட இந்திய பெருங்கடல், அர பிக்கடலில் உருவாகும் ஒவ்வொரு புயலுக்கும் பெயர் சூட்டும் வகையில், ஒவ்வொரு நாடும் 13 பெயர் வீதம் தலா 169 பெயர்களை தேர்வு செய்து அளிக்கும். அதில் உள்ள வரிசைப்படி புயலுக்கு பெயர் சூட்டப்படுகின் றன. அதன்படி, தற்போது வங்கக்கடலில் உருவாக உள்ள புயலுக்கு 'டானா' என்று பெயரிடப்பட இருக்கிறது. இது கத்தார் நாடு வழங்கிய பெயர் ஆகும். டானா என்ற பெயருக்கு அரபு மொழி யில் 'விலைமதிப்பற்ற அல் லது அழகான முத்து' என்று அர்த்தம்.

சித்தா, ஆயுர்வேதா, யுனானி படிப்புகளில்

இடஒதுக்கீட்டில் அரசுப்பள்ளி மாணவர்கள் 97 பேருக்கு இடம்

பொதுப்பிரிவு கலந்தாய்வு இன்று தொடக்கம்

சென்னை,அக். 22- சித்தா, ஆயுர்வேதா, யுனானி, ஓமியோபதி படிப்புகளுக்கான கலந் தாய்வு சென்னையில் நேற்று (அக்.21) தொடங் கியது. இதில், சிறப்புப் பிரிவில் 11 இடங்களும், 7.5 சதவீத உள்ஒதுக்கீட் டின் கீழ் அரசுப் பள்ளி மாணவர்களுக்கு ஒதுக் கப்பட்ட 97 இடங்களும் நிரம்பின. பொதுப் பிரிவு கலந்தாய்வு இன்று தொடங்கி 29-ம் தேதி வரை நடைபெறவுள்ளது.

தமிழகத்தின் இந்திய மருத்துவம் - ஓமியோபதி துறையின் கீழ் சென்னை அரும்பாக்கம் அறிஞர் அண்ணா அரசு இந்திய மருத்துவமனை வளாகத் தில் சித்த மருத்துவக் கல் லூரி, யுனானி மருத்துவக் கல்லூரி, திருநெல்வேலி மாவட்டம் பாளையங்கோட் டையில் சித்த மருத்துவக் கல்லூரி, மதுரை மாவட் டம் திருமங்கலத்தில் ஓமி யோபதி மருத்துவக் கல் லூரி, கன்னியாகுமரி மாவட்டம் நாகர்கோவில் அடுத்த கோட்டாறில் ஆயுர்வேத மருத்துவக் கல்லூரி ஆகியவை உள் ளன.

இந்த 5 அரசுக் கல் லூரிகளில் உள்ள 330 இடங்களில், அகில இந் திய ஒதுக்கீட்டுக்கு 50 இடங்கள் வழங்கப்படுகி றது. எஞ்சியுள்ள 280 இடங்கள் மாநில அர சுக்கு உள்ளன. இதேபோ ல, 30 தனியார் கல்லூ ரிகளில் உள்ள 1,980 இடங்களில் 15 சதவீதம் அகில இந்திய ஒதுக்கீட் டுக்கு வழங்கப்படுகிறது. மீதமுள்ள இடங்களில் மாநில அரசுக்கு 65 சத வீதம், நிர்வாக ஒதுக்கீட் டுக்கு 35 சதவீதம் உள் ளன. அரசு ஒதுக்கீட்டு இடங்கள், தனியார் கல் லூரிகளின் நிர்வாக ஒதுக் கீட்டு இடங்கள் மற்றும் அகில இந்திய ஒதுக்கீட்டு இடங்களுக்கு மாநில அரசு கலந்தாய்வு நடத்தி வரு கிறது. அரசு கல்லூரிக ளின் 15 சதவீத இடங் களுக்கு மட்டும் மத்திய அரசு கலந்தாய்வு நடத் துகிறது.

சித்தா (பிஎஸ்எம்எஸ்), ஆயுர்வேதா (பிஏஎம் எஸ்), யுனானி (பியுஎம் எஸ்), ஓமியோபதி (பி எச்எம்எஸ்) ஆகிய பட் டப்படிப்புகளுக்கு 2024-25-ம் கல்வி ஆண்டு மாணவர் சேர்க்கை கலந் தாய்வுக்கு நீட் தேர்வில் தேர்ச்சி பெற்ற மாணவ - மாணவியர் விண்ணப் பித்தனர். விண்ணப்பங் கள் பரிசீலனை செய்யப் பட்டு, தகுதியான மாண வர்களுக்கான தரவரிசை பட்டியல் வெளியிடப்பட் டது.

இந்நிலையில், சென்னை அரும்பாக்கம் சித்தா மருத் துவமனை வளாகத்தில் கலந்தாய்வு நேற்று (அக்.21) காலை தொடங் கியது. முதல் நாளான நேற்று மாற்றுத்திறனா ளிகள், முன்னாள் ராணு வத்தினர் வாரிசுகள், விளை யாட்டு வீரர்கள் ஆகிய சிறப்புப் பிரிவினருக்கும் 7.5 சதவீத உள்ஒதுக்கீட் டின் கீழ் அரசுப் பள்ளி மாணவர்களுக்கும் கலந் தாய்வு நடைபெற்றது. இதில், 7.5 சதவீத உள் ஒதுக்கீட்டின் கீழ் அர சுப் பள்ளி மாணவர்க ளுக்கு ஒதுக்கப்பட்ட 97 இடங்களும் நிரப்பப்பட் டன.

அதேபோல், முன்னாள் ராணுவத்தினர் வாரிசுகள் மற்றும் விளையாட்டு வீரர் கள் பிரிவுக்கு ஒதுக்கப் பட்ட தலா 5 இடங்களும் நிரம்பின. மாற்றுத்திறனா ளிகளுக்கு ஒதுக்கப்பட்டி ருந்த 17 இடங்களில் ஒரு இடம் மட்டும் நிரப்பப் பட்டதால், மீதமுள்ள 16 இடங்கள் பொதுப் பிரி வுக்கு மாற்றப்பட்டுள்ளன. பொதுப் பிரிவினருக்கான கலந்தாய்வு 22-ம் தேதி (இன்று) முதல் 29-ம் தேதி வரை நடைபெறவுள்ளது. மேலும் விவரங்களுக்கு www.tnhealth.tn.gov.in என்ற சுகாதாரதுறை இணையதளத்தை பார்த்து தெரிந்து கொள்ளலாம்.

● சென்னை தலைமைச்செயலகத்தில் நேற்று, போக்குவரத்துத்துறை அமைச்சர் சா.சி.சிவசங்கர் தலைமையில், எதிர்வரும் 2024-ம் ஆண்டு தீபாவளி பண்டிகையை முன்னிட்டு, போக்குவரத்துத்துறையின் சார்பில் மேற்கொள்ளப்படும் சிறப்பு ஏற்பாடுகள் மற்றும் சிறப்பு பேருந்துகள் இயக்கம் குறித்த ஆலோசனைக்கூட்டம் நடைபெற்றது. இக்கூட்டத்தில் கூடுதல் தலைமைச்செயலாளர் க.பணீந்திரரெட்டி, முதன்மைச்செயலாளர் காகர்லா உஷா, ஆணையர் சுன்சோங்கம் ஜடக்சிரு, மேலாண் இயக்குநர் ஆல்பிஜான் வர்கீஸ், அனைத்து போக்குவரத்துக்கழக மேலாண் இயக்குநர்கள் கலந்து கொண்டனர்.

● சென்னை தலைமைச்செயலகத்தில் நேற்று, தமிழ்நாடு தலைமைத்தேர்தல் அதிகாரி சத்யபிரத சாகு தலைமையில், வாக்காளர் பட்டியல் சிறப்பு சுருக்கமுறை திருத்தம்-2025 தொடர்பாக வாக்காளர் பட்டியல் பார்வையாளர்களுடன் ஆலோசனைக்கூட்டம் நடைபெற்றது. இக்கூட்டத்தில் கூடுதல் தலைமைத்தேர்தல் அதிகாரி சங்கர்லால் குமாவத் மற்றும் உயர் அலுவலர்கள் கலந்து கொண்டனர்.

● காவலர் வீரவணக்க நாளை முன்னிட்டு, சென்னை காவல்துறை தலைமை இயக்குநர் அலுவலக வளாகத்தில் அமைந்துள்ள காவல் நினைவு சின்னத்தில் காவல்துறை தலைமை இயக்குநர் சங்கர்ஜிவால், நாடு முழுவதும் பணியின்போது வீரமரணம் அடைந்த காவலர்களுக்கு வீரவணக்கம் செலுத்தும் விதமாக மலர்வளையம் வைத்து மரியாதை செலுத்தினார்.

தமிழகம் முழுவதும்...

(1-ம் பக்க தொடர்ச்சி)

10,546 பேருந்துகள் இயக்கப்பட்டன. இந்தாண்டு 11,176 என்ற அளவில் கூடுதலான பேருந்து களை இயக்குவதற்கு நடவடிக்கை எடுக்கப்பட்டி ருக்கிறது. அதேபோல், சொந்த ஊர் சென்றவா கள் சென்னை திரும்ப, அந்ததந்த பகுதிகளில் இருந்து சென்னை வருவதற்கும் பேருந்து வசதி கள் ஏற்பாடு செய்யப்பட்டுள்ளது. கிளாம்பாக் கத்தில் 7 முன்பதிவு மையங்களும், கோயம்பேட் டில் 2 முன்பதிவு மையங்கள் என 9 முன்பதிவு மையங்கள் செயல்பட்டு வருகின்றன. இதுவரை 1 லட்சத்து 2 ஆயிரம் பேர் முன்பதிவு செய்துள் ளனர். இந்த ஆண்டும் 1 லட்சத்து 20 ஆயிரம் முன்பதிவுகள் இருக்கும் என்று எதிர்பார்க்கப்ப டுகிறது. இவ்வாறு அவர் கூறினார்.

தொடர்ந்து புதிய உச்சம்...

(1-ம் பக்க தொடர்ச்சி)

ஒரு கிராம் ரூ.107-க்கு விற்பனையானது.

கடைசி 5 நாட்கள் தங்கம் விலை நிலவரம் வருமாறு.,- 20-10-2024- ஒரு பவுன் (22 காரட்) ரூ. 58,240, 19-10-2024- ஒரு பவுன் (22 காரட்) ரூ. 58,240, 18-10-2024- ஒரு பவுன் (22 காரட்) ரூ. 57,920, 17-10-2024- ஒரு பவுன் (22 காரட்) ரூ. 57,280, 16-10-2024- ஒரு பவுன் (22 காரட்) ரூ. 57,200-க்கும் விற்பனையானது. கடைசி 5 நாட்கள் வெள்ளி விலை நிலவரம் வருமாறு., 20-10-2024- ஒரு கிராம் ரூ. 107, 19-10-2024- ஒரு கிராம் ரூ. 107, 18-10-2024- ஒரு கிராம் ரூ. 105, 17-10-2024- ஒரு பவுன் ரூ. 103, 16-10-2024- ஒரு கிராம் ரூ. 103-க்கும் விற்பனையானது.

லடாக் பகுதியில் மீண்டும் ரோந்து: இந்தியா-சீனா இடையே உடன்பாடு

புதுடெல்லி,அக். 22- கிழக்கு லடாக்கில் உள்ள அசல் எல்லைக் கட்டுப்பாட்டு கோடு பகு தியில் மீண்டும் ரோந்து செல்வதற்கு இந்தியா - சீனா இடையே நடந்த பேச்சுவார்த்தையில் உடன் பாடு ஏற்பட்டுள்ளது.

இந்தியா- சீனா இடையே எல்லையில் பதற்றம் நீடித்து வருகி றது. கடந்த 2020-ம் ஆண்டு கல்வான் பள் ளத்தாக்கில் இருநாட்டு ராணுவ வீரர்கள் இடையே பயங்கர மோதல் ஏற்பட் டது. அருணாசல பிரதே சத்தை உரிமை கொண் டாடும் சீனா அவ்வப் போது எல்லையில் அத் துமீறுகிறது.

இதுபோன்ற காரணங் களால் எல்லையில் தொடர்ந்து பதற்றம் நிலவி வருகிறது. இந்த நிலை யில், கிழக்கு லடாக்கில் உள்ள அசல் எல்லைக் கட்டுப்பாட்டு கோடு பகு தியில் மீண்டும் ரோந்து செல்வதற்கு இந்தியா - சீனா இடையே நடந்த பேச்சுவார்த்தையில் உடன் பாடு ஏற்பட்டுள்ளது.

இது குறித்து வெளியு றவு செயலாளர் கூறுகை யில், "இந்தியா - சீனா இடையே எஞ்சியுள்ள பிரச்சினைகளுக்கு தீர்வு காண்பதற்காக இரு நாட் டின் பிரதிநிதிகளும் கடந்த சில நாட்களாக பேச்சு வார்த்தையில் ஈடுபட்டு வந்தனர். அதன் விளை வாக இந்தியா - சீனா இடையே இருக்கும் உண் மையான எல்லைக் கட் டுப்பாட்டு கோடு வழி யாக ரோந்து செல்வதற் கான உடன்பாடு எட் டப்பட்டுள்ளது" என்றார்.

ரஷியாவில் நடக்கும் 16-வது பிரிக்ஸ் மாநாட் டில் பிரதமர் நரேந்திர மோடி இன்று கலந்து கொள்ளும் நிலையில் இந்த அறிவிப்பு வந்துள்ளது. பிரிக்ஸ் உச்சி மாநாட் டின்போது, பிரதமர் நரேந் திர மோடியும், சீன அதி பர் ஜி ஜின்பிங்கும் இரு தரப்பு பேச்சுவார்த்தை நடத்தலாம் என்றும் எதிர் பார்க்கப்படுகிறது.

● மதுரையில் பெய்த மழை காரணமாக, மேற்கு தொகுதிக்குட்பட்ட கரிசல்குளம் பாண்டியன் நகர், திருமால்நகர், அடமந்தை பகுதியில் மழைநீர் வீட்டுக்குள் புகுந்து, சாலையில் தேங்கியதால் போக்குவரத்திற்கு இடையூறு ஏற்பட்டது. இந்த தகவல் அறிந்த முன்னாள் அமைச்சர் செல்லூர் கே.ராஜூ எம்.எல்.ஏ. மழைநீரில் நடந்து சென்று, நேரில் பார்வையிட்டு ஆய்வு செய்து மழைநீரை விரைந்து வெளியேற்றுமாறு அதிகாரிகளுக்கு தெரிவித்தார். அருகில் மேற்கு 6-ம்பகுதி அ.தி.மு.க. செயலாளர் விளாங்குடி கே.ஆர்.சித்தன், டாக்டர் வி.பி.ஆர்.செல்வகுமார், நீதிகாந்த், மலர்விழி, வட்ட செயலாளர்கள் நாராயணன் விஜயகுமார், மற்றும் உமாசங்கர், கருப்பையா, வணங்காமுடி ஆகியோர் உடனிருந்தனர்.